



UNIVERSITETETS
OLDSAKSAMLING

FREDERIKS GATE 2
OSLO 1

Gårds/bruksnavn Kongsgård	
G.nr./br.nr. 42	
Kommune Kristiansand	Fylke Vest-Agder
Sogn	Prestegjeld
Eier/bruker, adr.	
Gjelder: Mulig bygdeborg på Ringåsen. Gravrøys S for Ringknuten.	
Flyfoto	Kartref. BK 004-5-2.
Innber./rapport/reg. ved: Per Oscar Nybruget	Dato 17.01.1989.

I forbindelse med de arkeologiske undersøkelserne på Bjørndalsletta i september 1988 fikk undertegnede 2 meldinger om fornminner i nærheten av undersøkelsesstedet.

Jens Fjeld

Frigsvei 6b

4632 Kristiansand, telefon 042/92414,

meldte ifra om mulig, nyoppdaget bygdeborg mens

Thor A. Aadnevik,

Haumyrliia 6

4637 Kristiansand,

gav beskjed om en ikke registrert gravrøys.

Undertegnede foretok en befaring på de 2 funnstedene den 4. september 1988 sammen med Jens Fjeld.

R. Gravrøys.

På en tange i Oddmundsvika ligger det en gravrøys. D.5 m, h 0,5 m.

I toppen av røysa er det et gravkammer med heller på plass. Kammeret måler (1 x 0,5)m og det er 0,4 m dypt. Fornminnet var ved befaringen dekket av tykk torv.

R. Bygdeborg(?).

Gårds/bruksnavn Kongsgård	
G.nr./br.nr. 42	
Kommune Kristiansand	Fylke Vest-Agder

Ringåsen er bratt på alle sider. Bare på NØ siden er det en forsenkning som skråner opp mot toppen. Det er ingen sikre spor av murer på Ringåsen, bare i forsenkningen ligger det en samling stein som kan være rester av murer. Murene er utkastet og omrotet.

Konklusjon: Ringåsen kan være en bygdeborg. Det er imidlertid vanskelig å avgjøre om "murrestene" er menneskers eller naturens verk.

Per Oscar Nybruget
Per Oscar Nybruget
forsker.

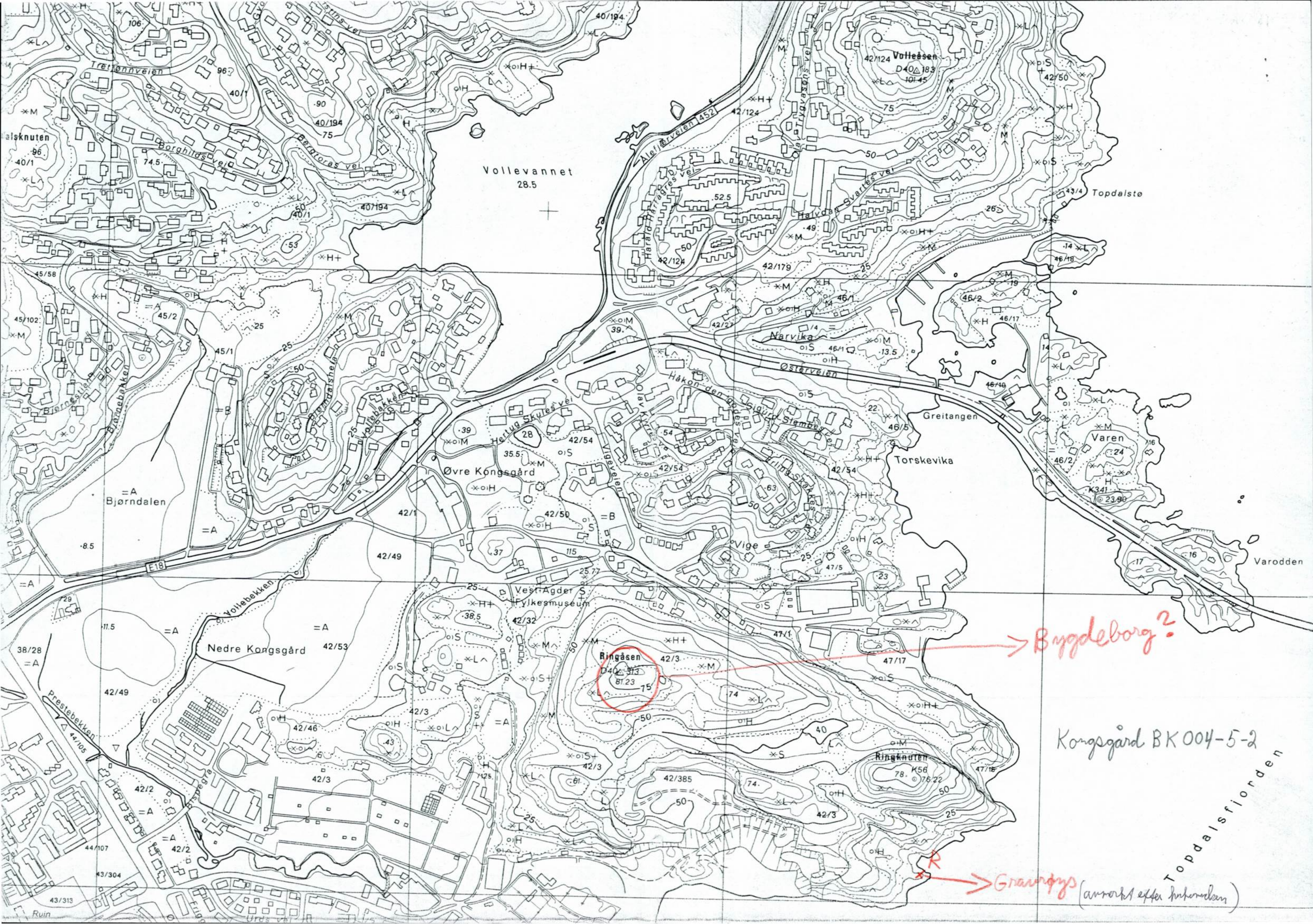

Vollevannet
28.5

Vollevannet
D40 183
101.45

Ringåsen
D40 313
87.23

Nedre Kongsgård 42/53

Øvre Kongsgård

Torskevika

Varen

Kongsgård BK 004-5-2

Bygdeborg?

Gravdyp (annerket etter Interandem)

Topdalsfjorden