



UNIVERSITETETS
OLDSAKSAMLING

FREDERIKS GATE 3
0164 OSLO 1

Gårds/bruksnavn Holehaugen, Kleiva, Løken, Solberg	
G.nr./br.nr. 88/3 og 13/1 i Sande. 117/3 og 44/4 i Holmwstrand	
Kommune Sande Holmestrand	Fylke Vestfold
Sogn	Prestegjeld
Eier/bruker, adr.	
Gjelder: Merking og befaring for E-18 Eik-Helland	
Flyfoto	Kartref.
Innber./rapport/reg. ved: Ingunn Holm	Dato 10.9.92

2 Områdene som skulle merkes og befares

2.1 Områdene som skulle merkes

Det var tre områder som skulle merkes slik at de ikke ble skadet under anleggsperioden. Det var en hulveg registrert av Anita Fossum i 1991 på gården Holehaugen g.nr. 88/3 i Sande (AF91 R2). Det ble satt ned en merkepinne av tre i hver ende av hulvegen. På pinnene ble det skrevet "Fredet område Universitetets Oldsaksamling". Dette ble skrevet på med vannfast tusj. Pinnene ble ikke sprayet med merkespray.

Det andre området som skulle merkes var et mulig boplassområde. Det var registrert av Anita Fossum på gården Løken g.nr. 117/3 i Holmestrand kommune (AF91 X1). Området var en smal flate i en liten dal. Det ble merket med en trepinne i hver ende. Teksten på trepinnene var den samme som sist.

Det tredje området som skulle merkes var to små lokaliteter med fossil dyrkning på g.nr. 44/4, 44/29 og 125/7 (AF91 X5) i Holmestrand kommune. Disse lokalitetene ble merket i nedkant, da det var nedenfor dem at den nye E-18 skulle komme. Begge lokalitetene var avgrenset i nedkant av ei åkerrein. Det ble satt ned en pinne i hver ende av de to åkerreinene, i alt 4 pinner. Teksten på trepinnene var den samme som sist.

2.2 Husmannsplassene i Hanekleiva

Vi gikk over husmannsplassene Kleiva g.nr.13/1 Sande kommune. Vi fant det som før var registrert. Vi så etter eldre bruksfaser utenfor åkrene på husmannsplassen, men det fant vi ikke.

2.3 Brev fra Truls J. Bonden

Vi fikk litt tid på slutten av torsdag 18.6. og reiste innom Bonden mellom der, brevskriveren bor. Han var ikke hjemme, men vi traff hans foreldre. Vi fikk låne nøkkelen til skogsbilvegen og reiste inn i skogen. Område 1 i brevet, husmannsplassen Jakobstuen fant vi greit. Her skal det være funnet en steinøks som aldri kom til Oldsaksamlingen. Området ligger på ca 50 m over havet og skulle være velegnet for en Nøstvedt-boplass. Vi stakk to prøvestikk uten resultat. Det bør konfereres med Eivind Klubbenes om han har vært der og stukket.

Område 2 fant vi ikke. Vi gikk over det området som er tegnet inn på kartet, men fant ikke antydning til fortidsminner. Enten har Truls Bonden registrert natur eller så fant vi det ikke. Når det gjelder område 3 så fant vi det som var avmerket på kartet, men heller ikke her var det noen fortidsminner. Det var flere mindre hauger i terrenget, men det var naturdannelser, småknauser overvokst med mose og lyng osv. Nederst mot skogsbilvegen, nedenfor område 3 var det en liten

lokalitet med fossil dyrkning (se kart). Det var en ryddet flate avgrenset av en 0,5 m høy åkerrein. Det var ikke rydningsrøyser i tilknytning og heller ikke teigpløying så vidt jeg kunne se. Det er mulig at denne lokaliteten kan være registrert fra før. Den kommer ikke i konflikt med veitrasèen slik den var stukket i terrenget. Kårbonden på Bonden mellom kunne ikke huske at det hadde vært dyrket på stedet, men visstnok skulle en husmann en gang ha dyrket poteter der.

Enten har Truls Bonden sett flere fortidsminner i utmarka si enn arkeologene kunne se, eller så fant ikke vi det han hadde beskrevet. Hvis han fikk tid skulle Ronny Henriksen ta kontakt med Truls Bonden mens han jobbet for Eivind Klubbenes på Vardal.

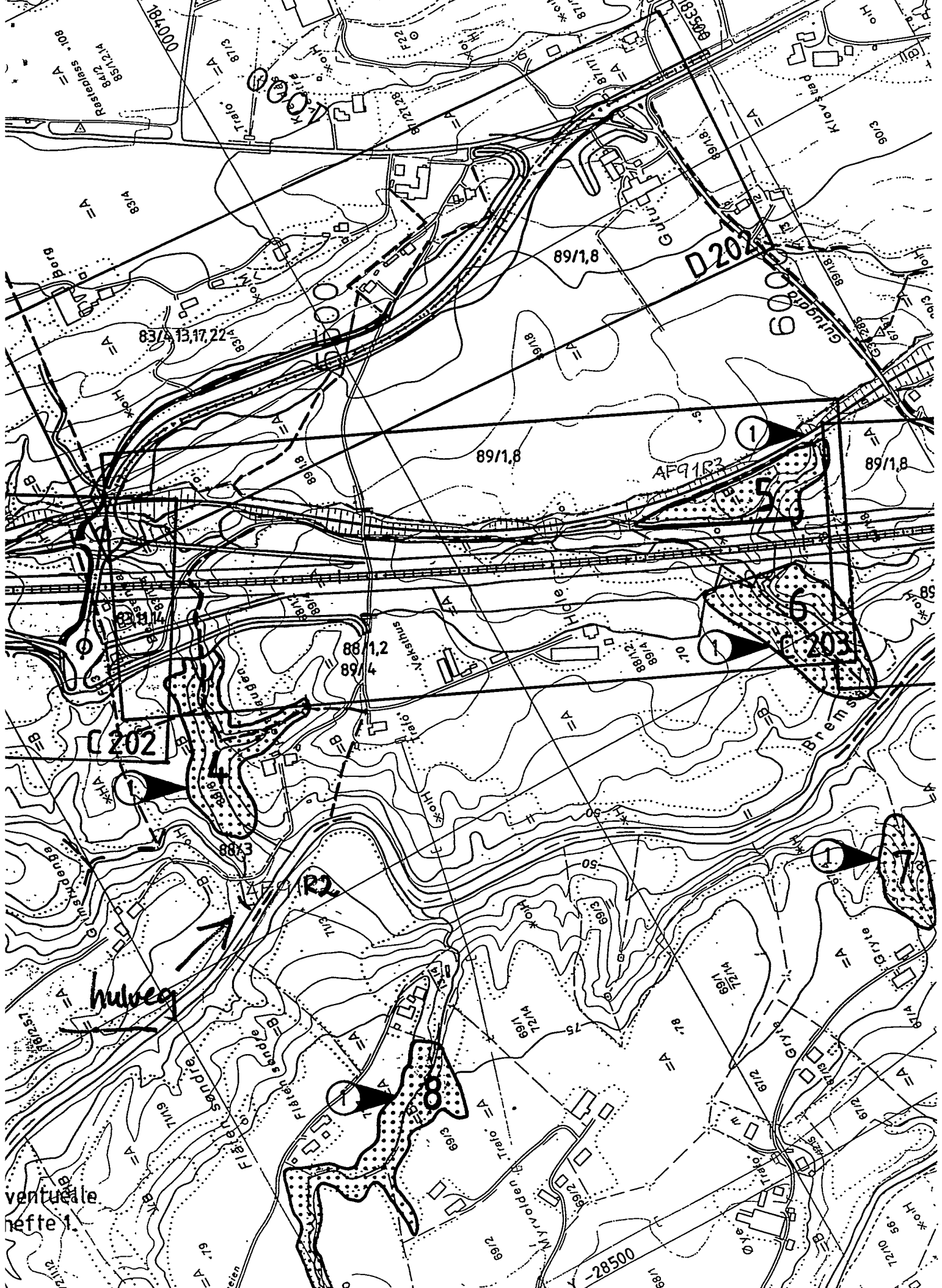

B201

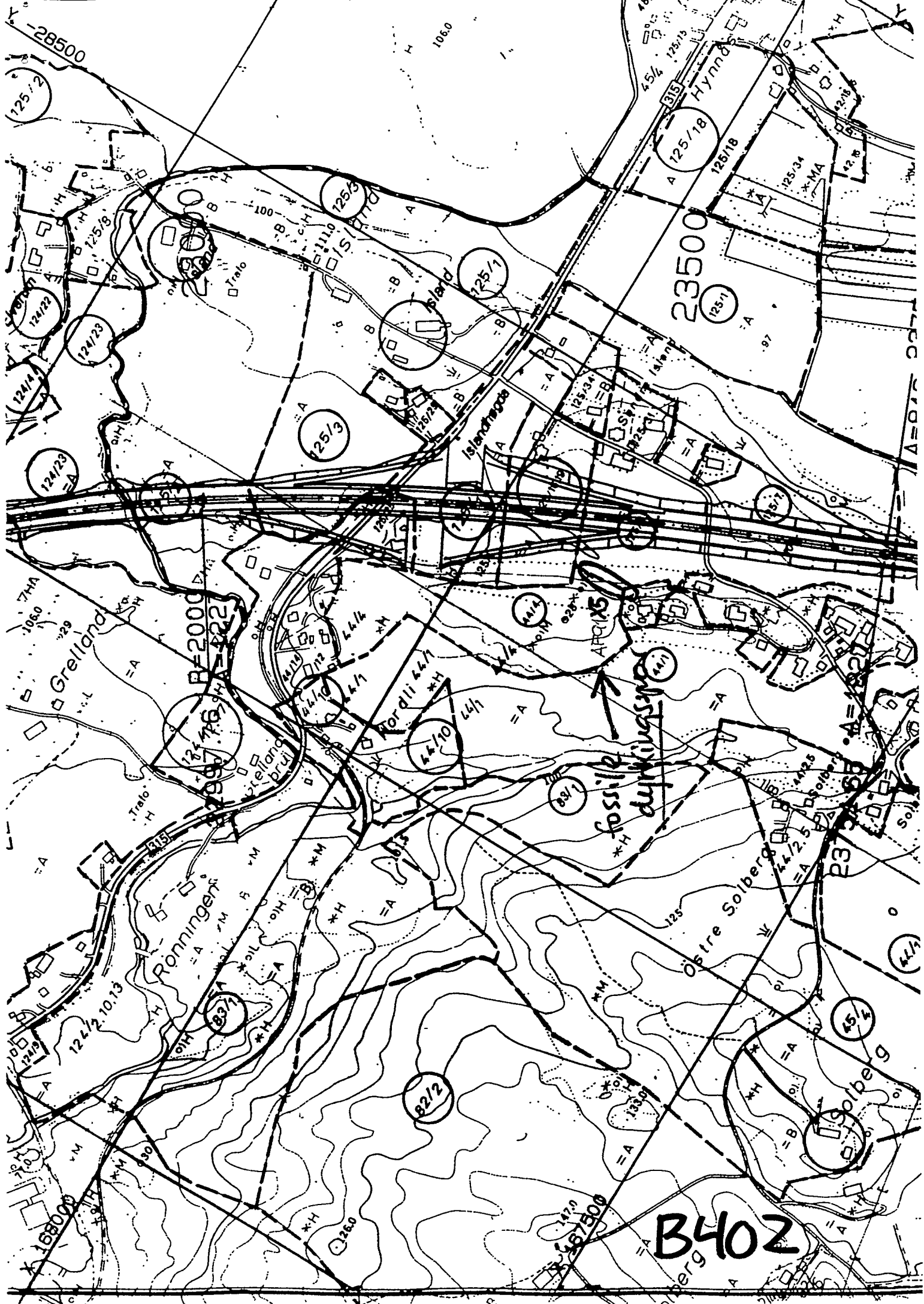

B402

Sande 6/10-91

W/JL

Fylkeskultursjefen i Vestfold
v/ Jan Lindh
Postboks 688
3101 Tonsberg.

Viser til telefonsamtale med Dam den 1/10 d.a.
På vedlagte kartkopi har jeg avmerket de
områder som bør undersøkes nærmere og som
blir berørt av nye E-18.

Jeg tror ikke disse områdene ble registrert som
interessante da man registrerte mulige lomminner,
vett og slott fordi man ikke visste om dem.
Jeg serdes mye i disse områdene og har lenge
lagt merke til at her må det være noe fra
gammelt av.

Område 1 ligger like ved husmannsplassen
Jakobstuen. Her ble det i 1930 funnet en
steinøks. Denne er siden kommet bort, men
vedkommende som fant den lever enda og kan
fortelle hvordan den så ut og hvor han fant
den.

Område 2: Her finnes en tydelig steinkants
samt en grop i bakken. Kanskje en gammel
fangstgrav?

Område 3: Her er tydelig kastet opp en haug
med jord og stein. Muligens gammelt boplass-
område?

Det burde bli tatt stikkprøve på disse
stedene for å fastslå om det skjuler seg
fossminner her for alt blir lagt under asfalt.

Med hilsen
Truls J. Borden
Bondi

3070 SANDE

Tlf. jobb 03/838890

" priv 03/776218

VEDLEGG

(BOUSTAD)

566

