



KULTURHISTORISK
MUSEUM
UNIVERSITETET I OSLO
Fornminneseksjonen Postboks
6762,
St. Olavs Plass
0130 Oslo

RAPPORT

ARKEOLOGISK UTGRAVNING

Kullgrop (id 95410-11)

**Reguleringsplan for Svartløk-
Smylehaug-Sundtjønn vest
Bjørkgården m.fl, 13/1 m.fl,
Rollag kommune, Buskerud**

JOSTEIN BERGSTØL



Oslo 12.12.2008





KULTURHISTORISK

**MUSEUM
UNIVERSITETET
I OSLO**

Gårds-/ bruksnavn Bjørkgården	G.nr./ b.nr. 13/1
Kommune Rollag	Fylke Buskerud
Saksnavn Reguleringsplan for	Kulturminnetype Antatt kullgrop
Saksnummer (arkivnr. Kulturhistorisk museum) 08/748	Tiltakskode/ prosjektkode
Eier/ bruker, adresse Kjetil Heitmann, Numedalstunet, 3628 Veggli	Tiltakshaver Flere grunneiere, repr. ved Kjetil Heitmann
Tidsrom for utgravning 26.06.2008	M 711-kart/ UTM-koordinater/ Kartdatum EU89, UTM 32 N: 6666371.2 Ø: 169477.2
ØK-kart	ØK-koordinater -
A-nr. -	C.nr. -
ID-nr (Askeladden) 95410-11	Negativnr. (Kulturhistorisk museum) Cf.33955
Rapport ved: Jostein Bergstøl	Dato: 12. desember 2008
Saksbehandler: Bernt Rundberget	Prosjektleder: Jostein Bergstøl

SAMMENDRAG

Undersøkelsen ble igangsatt gjennom reguleringsplan for hytter i et område sør for Svartløkfjell i Rollag kommune i Buskerud. Den omsøkte kullgropa ID 95410-11 viste seg å være en naturdannelse, og ikke et automatisk fredet kulturminne. Det ble prøvestukket med jordbor gjentatte ganger uten at det var tegn til kull.

INNHOOLD

RAPPORT	1
ARKEOLOGISK UTGRAVNING	1
SAMMENDRAG	2
1. BAKGRUNN FOR UNDERSØKELSEN.....	4
2. DELTAGERE, TIDSRUM	4
3. LANDSKAPET - FUNN OG FORNMINNER	4
4. UTGRAVNINGEN	4
5. KONKLUSJON	5
LITTERATUR:.....	ERROR! BOOKMARK NOT DEFINED.
6. FOTOLISTE, NEGATIVNR. CF. 30160.....	5

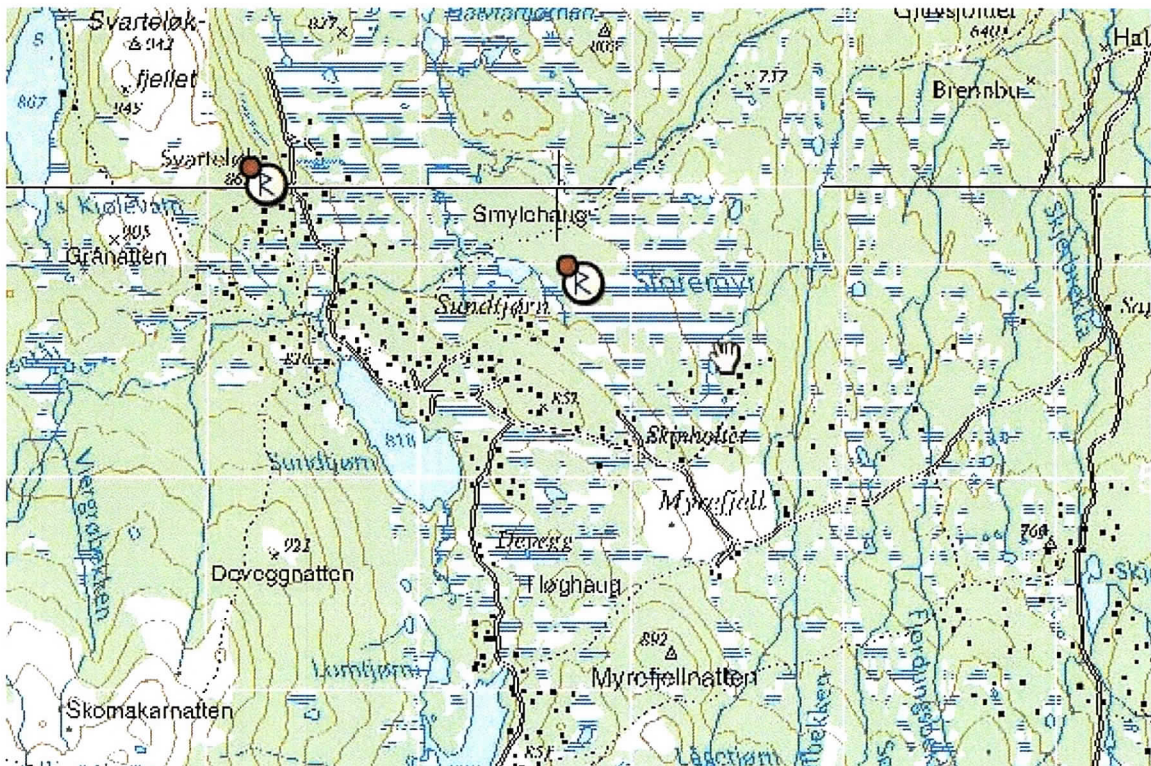

RAPPORT FRA ARKEOLOGISK UNDERSØKELSE

KULLGROP (ID 95410-11)

REGULERINGSPLAN FOR SVARTLØK-SMYLEHAUG-SUNDTJØNN VEST

BJØRKGÅRDEN M.FL, 13/1 M.FL, ROLLAG KOMMUNE, BUSKERUD

Jostein Bergstøl

1. BAKGRUNN FOR UNDERSØKELSEN

Riksantikvaren ga i brev av 4. juni 2008, tillatelse til inngrep i automatisk freda kulturminne (en kullgrop), med vilkår om arkeologisk undersøkelse. Det vises også til prosjektplan fra Kulturhistorisk museum, datert 10. juni 2008.

2. DELTAGERE, TIDSROM

Undersøkelsen ble utført av Jostein Bergstøl fra Kulturhistorisk museum den 26. juni 2008. Gravemaskin med fører ble stilt til rådighet fra tiltakshaver.

3. LANDSKAPET - FUNN OG FORNMINNER

Landskapet består av vekselvis myr og tørre rabber, med en undergrunn som består av sand og grus. Det vokser bjørk, gran og furu i området. Det er kjent flere kullgropene i området.

4. UTGRAVNINGEN

Den registrerte kullgropa viste seg å være en naturformasjon. Gjentatte stikk med jordbor viste at det ikke var antydning til trekull i gropa. Gropa ble derfor avskrevet som automatisk fredet kulturminne uten å bli undersøkt videre.

Tiltakshaver hadde gravemaskin på plass som avtalt, men siden dette er naturtomter valgte undertegnede å la være å gjøre noe inngrep.

Etter at undersøkelsen var avsluttet gikk jeg over flere av de registrerte kullgropene i området for å kontrollere om disse også var feilregistrert. Prøvestikk med jordbor viste at det var et tykt kullag i bunnen av disse.

5. KONKLUSJON

ID 95410-11 er ikke et automatisk fredet kulturminne.

6. FOTOLISTE, NEGATIVNR. CF. 33955

Film 1 Bildnr.	Motiv	Retning mot	Fotograf	Dato
1	ID 95410-11		Jostein Bergstøl	26.06. 2006
2	ID 95410-11		"	"
3	ID 95410-11		"	"
			"	"
			"	"



Bilde 1



Bilde 2

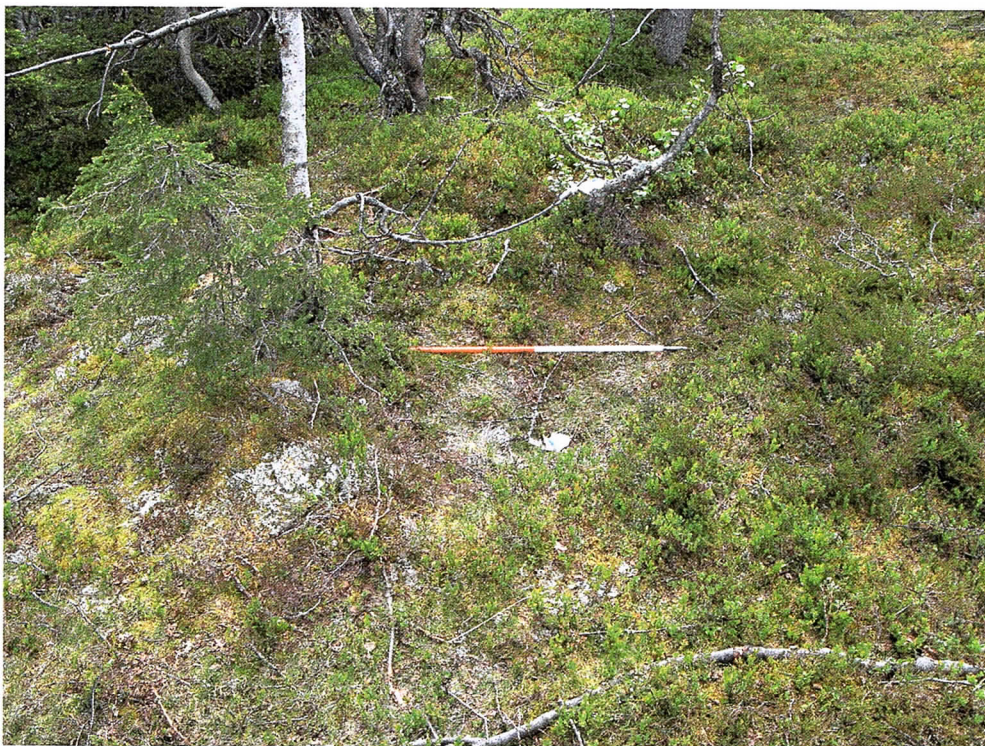

Bilde 3