

DEKORERTE TRESAKER FRA FOLKEBIBLIOTEKSTOMTA I TRONDHEIM

Beskrivelse, analyse og vurdering

Aase Folkvord

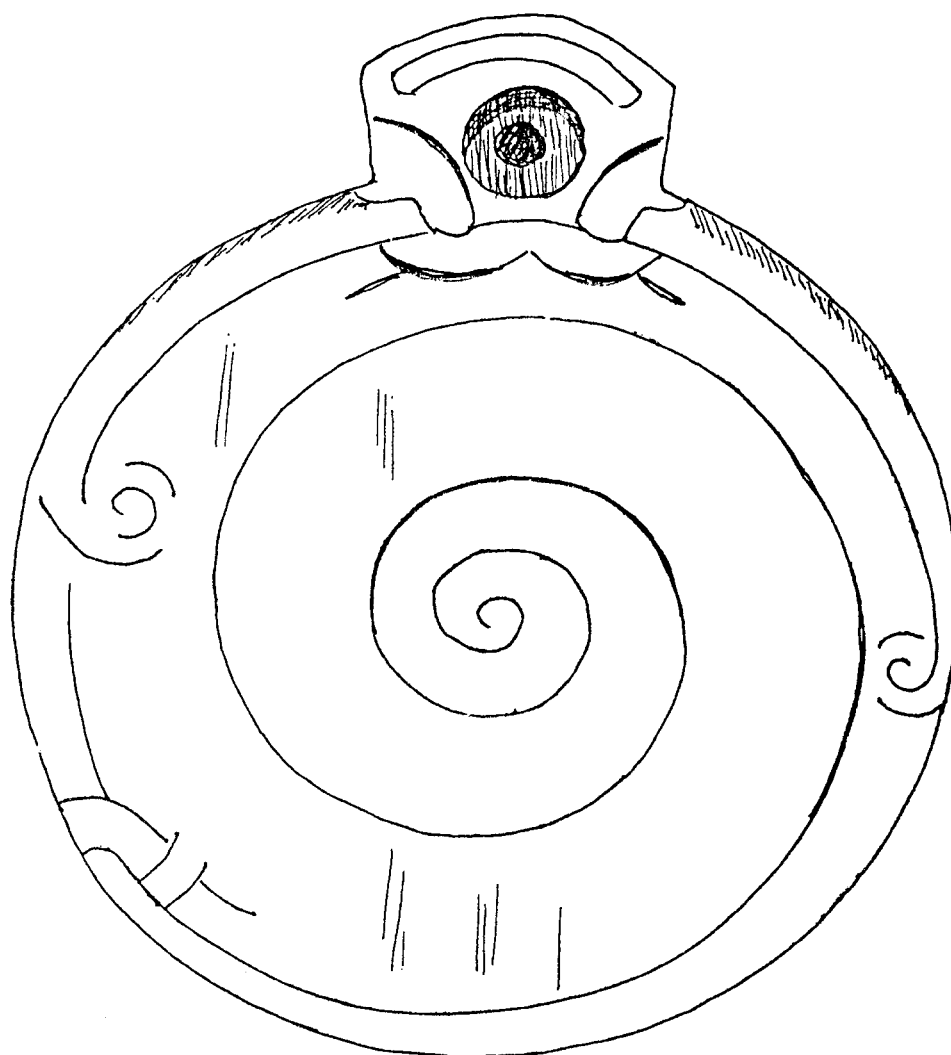

Hovedfagsoppgave i kunsthistorie

Universitetet i Oslo

Våren 2007

DEKORERTE TRESAKER FRA FOLKEBIBLIOTEKSTOMTA I TRONDHEIM

Beskrivelse, analyse og vurdering

Aase Folkvord

Bind 2: Katalog

Hovedfagsoppgave i kunsthistorie

Institutt for filosofi, ide- og kunsthistorie og klassiske språk

Universitetet i Oslo

Våren 2007

INNHold

Kap 1.:	Innledning :	2	
1.2.1	Delfeltene på Folkebibliotekstomta (FBT)	s	4
1.2.2	Datering	s	4
1.2.3	Registreringsarbeidet	s	4
	Oppsporing av dekor		
	Uttegning		
	Registrering		
1.2.4	Datalistene	s	6
	Oppbygging, forklaring, forkortelser		
1.2.5	Billeddelen	s	7
	Oppbygging		
1.2.6	Datalista	s	9
1.2.7	Tegninger	s	25
1.2.8	Oversikt over dekorerte tresaker fra FBT	s	100

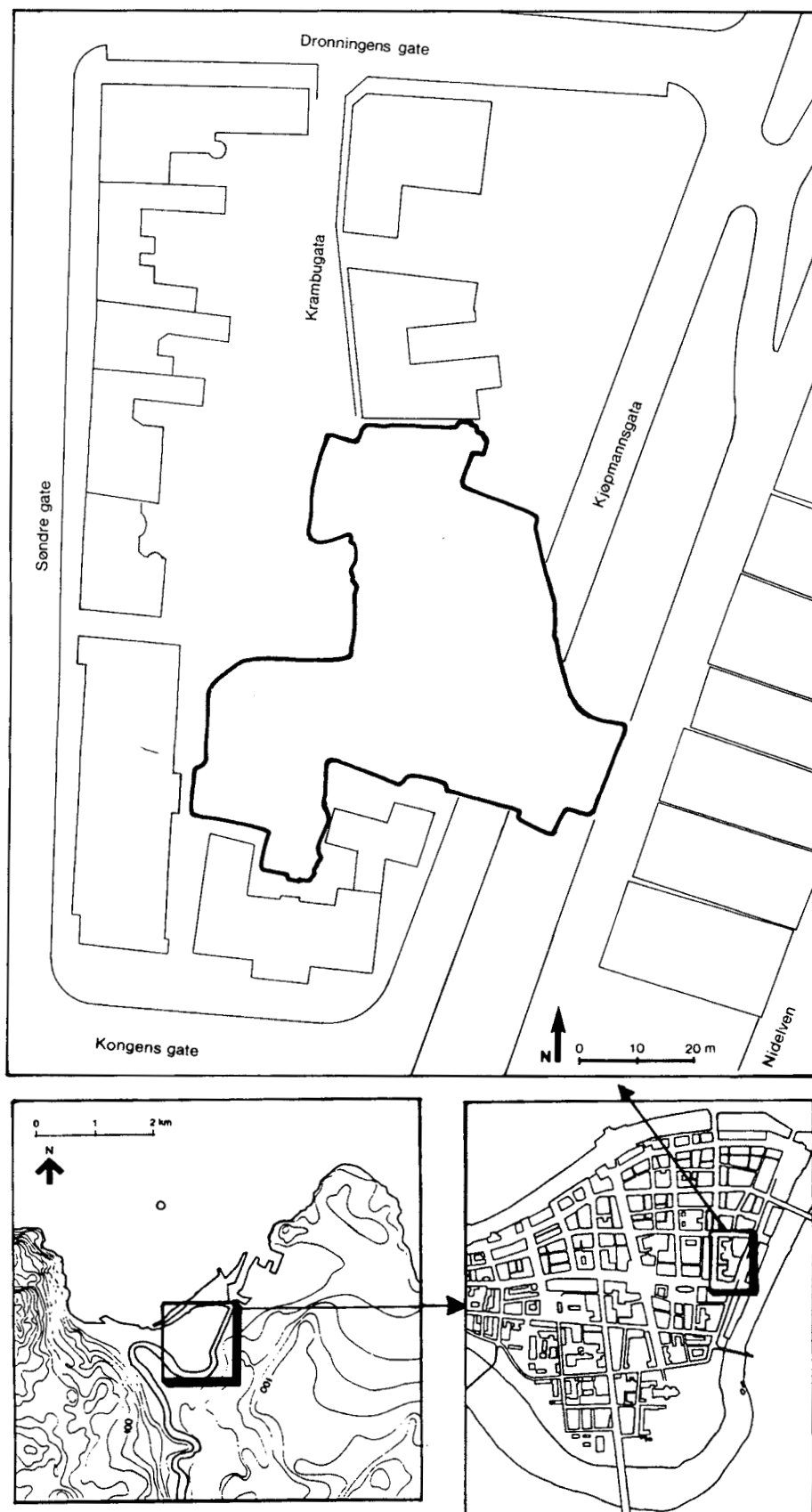

Fig 1. Lokalisering av Folkebibliotekstomta i Trondheim (FBT)
 (Etter Christophersen og Nordeide. 1994)

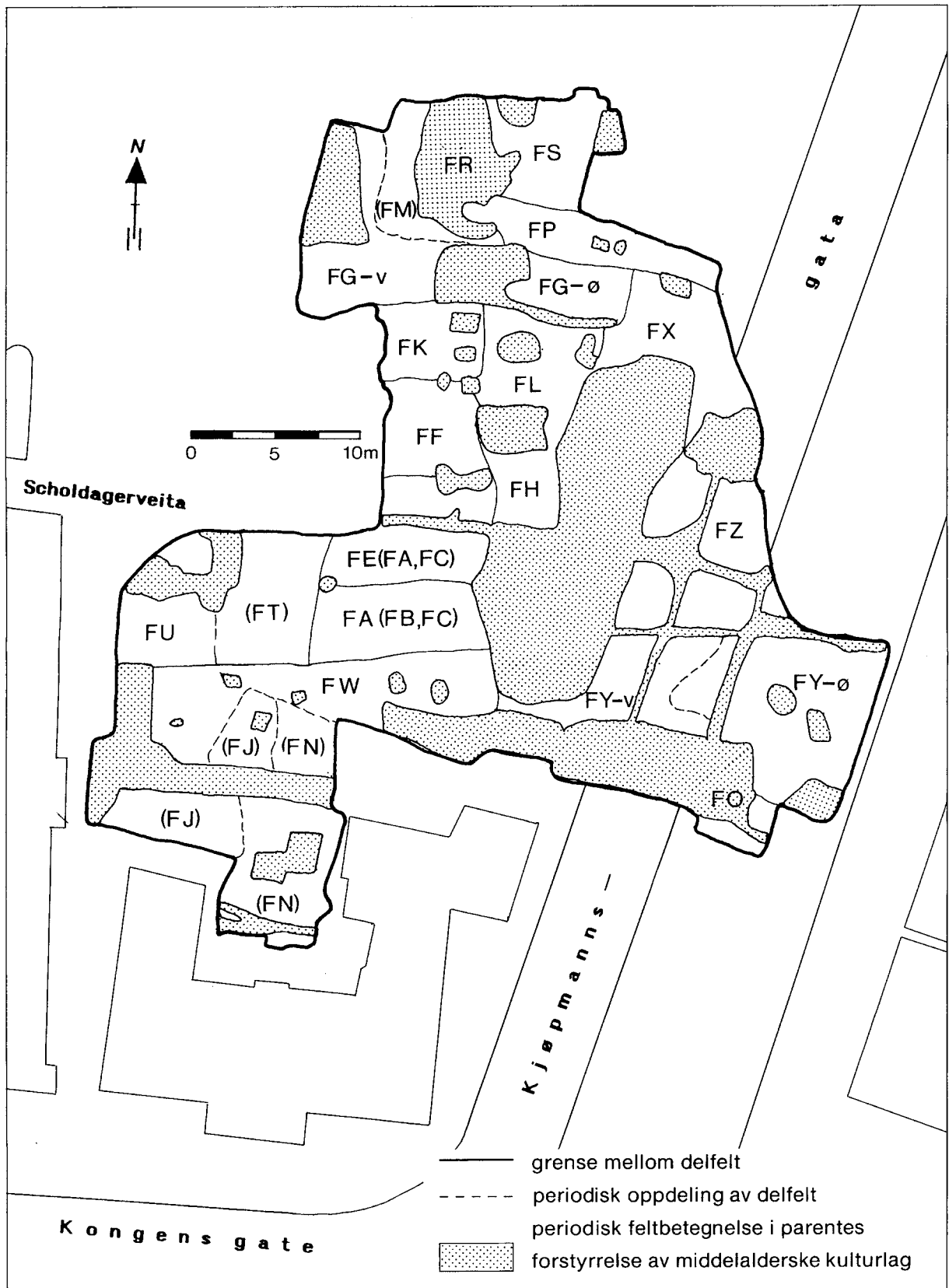

Fig 2. Delfeltene på Folkebibliotekstomta.

(Etter Christophersen og Nordeide. 1994)

KAP 1 INNLEDNING: 2

1.2.1 Delfeltene på Folkebibliotekstomta (FBT)

Lokaliseringen av Folkebibliotekstomta i Trondheim er vist på s 2. Det 3200 m² store området på FBT ble først inndelt i 22 delfelt. Siden ble flere felt slått sammen eller oppsplittet. Ved registreringen har jeg gått ut fra de 19 delfeltene som er lagt til grunn for Riksantikvarens meddelelser nr 20 1989. Feltene er av ulik størrelse og fordeler seg på FBT som vist på foregående side.

1.2.2 Datering

Beskrivelsen og analysen i dette prosjektet er basert på arkeologenes datering. Den har grunnlag i typologisk datering, bl a av sko og keramikk, og absolutt datering ved myntfunn og sikre brannlag. Men først og fremst har forholdene i Trondheim ligget spesielt godt til rette for datering ved hjelp av dendrokronologi. På side 8 er en oversikt over de ulike hovedfasene for dateringen. Som nevnt i forbindelse med avgrensning av prosjektet, er det ikke tatt med funn etter år 1600, dvs fra HF 12.

1.2.3 Registreringsarbeidet

Arbeidet med registrering startet opp allerede januar 1991 etter at Arkeologisk avdeling, Vitenskapsmuseet og Riksantikvarens kontor, Trondheim hadde gitt meg adgang til materialet. Det ble fra begge hold uttrykt tilfredshet med at dekorerte tresaker fra FBT skulle utnyttes som grunnlag for et forskningsprosjekt i kunsthistorie. Jeg ble også lovet nødvendig faglig hjelp og støtte i arbeidet.

Oppsporing av dekor

Daværende forskningsassistent Sæbjørg Walaker Nordeide hadde i 1988 gjort en gjennomgang av alt tremateriale fra FBT i Vitenskapsmuseets magasin. Hennes personlige dataliste for dette arbeidet ble med stor velvilje stilt til min disposisjon. Listen inneholdt viktige data om hvert objekt, først og fremst opplysninger om stratigrafi og datering, dessuten registreringsnummeret i Vitenskapsmuseet for hver enkelt gjenstand, NNR. Tresakene var også vurdert mht funksjon.

Arbeidet med å finne fram gjenstander med dekor tok utgangspunkt i denne datalisten. For en del av objektene var dekor nevnt som ett kjennetegn, men jeg kunne ikke basere meg på at det var tatt med i alle tilfelle. Dette hadde nemlig ikke vært noen målsetting da Nordeides liste ble satt opp. Det var heller ikke mye plass på hennes liste til beskrivelse av gjenstandene. Jeg startet imidlertid registreringen med de dekorerte tresakene jeg fant avmerket. Resten måtte jeg lete etter på annen måte.

I Vitenskapsmuseets tilvekstliste, hvor det også forelå mer eller mindre detaljerte arbeidstegninger av de enkelte gjenstander fra FBT, fant jeg ved gjennom søkning noen dekorerte gjenstander som ikke var tatt med på Nordeides lister. Summen av alle tresaker på hennes dataliste og dette tillegget fra tilvekstlisten er derfor det samlede primærmateriale i tre som jeg har arbeidet ut fra. Datalisten i denne katalogen inneholder det jeg kunne finne av dekor i dette materialet. Jeg kan selvsagt ikke utelukke at det likevel finnes noe som ikke kom med, men jeg tror ikke at det kan være mye. I alt ble det funnet 569 tresaker med dekor, eller i det minste med spor av dekor.

Magasinforholdene i Vitenskapsmuseet er gode rent teknisk. Alt er oversiktlig oppmerket og ordnet. Da jeg kom fram til et system for søk etter gjenstander med dekor, gikk derfor arbeidet greitt, selv om det var tidkrevende. De aller fleste gjenstandene var på plass. Noen var imidlertid feilplassert, på utlån eller simpelthen forsvunnet, men totalt sett gjaldt dette svært få, i alt 11 tresaker: KNR 94, KNR114, KNR 198, KNR 292, KNR 356, KNR 391, KNR 418, KNR439, KNR 498, KNR 517 og KNR 534.

Uttegning

De forskjellige tresakene ble tatt fram fra sine hyller, esker og poser og studert - noen også med lupe eller mikroskop. Gjenstandene var svært skjøre etter prepareringen. De måtte derfor behandles med stor forsiktighet. En hver slik undersøkelse betyr slitasje og risiko for materialet.

Alle gjenstandene bærer naturlig nok preg av sitt lange opphold i jorda. Mange er fragmentariske, de representerer bare en detalj eller et utsnitt av en helhet. Men det er også overraskende mange hele gjenstander i utvalget. I enkelte tilfelle var gjenstanden så slitt at det selv med mikroskopering var vanskelig å gjengi dekoren. Noen ganger tenkte jeg nok at tingen ble vakrere på tegnearket, men kanskje var det i tilfelle bare å yte litt rettferdighet til en vakker gjenstand som har måttet tåle hard medfart?

Alle gjenstandene er tegnet for hånd. I Vitenskapsmuseets tilvekstliste fantes enkle skisser for noen av gjenstandene. De kunne være til hjelp mht mål og størrelsesforhold som et utgangspunkt for uttegning av dekoren. Dessuten fantes det i museet en liste av såkalte "Small finds" hvor spesielt interessante objekter var beskrevet. I dette arkivet var det også en del fullverdige tegninger som var svært nitidig og profesjonelt utført, og som jeg kunne ta i bruk når de var kontrollert. KNR 35, KNR 49 og KNR 114 er eks på fint utførte tegninger som bare kunne kopieres. Jeg hadde på forhånd fått tillatelse til å bruke tegninger fra billedarkivet der dette var formålstjenlig.

Noen av tegningene holdt imidlertid ikke mål. KNR 118 har f eks en elegant og dynamisk dekor som var svært dårlig gjengitt, og måtte tegnes om. De gjenstandene som ikke ble funnet, var jeg avskåret fra å kontrollere eller tegne på nytt. Tegningene til disse tresakene er derfor bare tatt i bruk slik de forelå, uten at jeg kan gå god for at dekoren er riktig gjengitt. Det er likevel viktig at disse gjenstandene er representert i utvalget på denne måten. Imidlertid betviler jeg sterkt at dekoren er riktig gjengitt for et par av dem. Ornamentet på KNR 292 er hjelpeløst og klumpet utformet samtidig som motivet er stilbærende. Det virker som en forenklet kopiering hvor motivet ikke er forstått. Jeg måtte for øvrig legge til side tilsvarende design i noen andre tilfelle. Når jeg nevner dette, er det fordi det viser noen av de problemene jeg stod overfor i arbeidet.

Mye av materialet har jeg tegnet selv. Min gode venn Inger Palm gav meg også noen gode dagsverk med tegnehjelp. I de tilfelle hvor jeg ikke selv har utført tegningen, har jeg i alle fall kontrollert at gjengivelsen var riktig.

Det er tidkrevende å registrere gjenstander ved tegning. Men det er flere fordeler med det. Man får et konkret og nært forhold til materialet. Dessuten forteller en tegning mer enn mange ord. Tegningene er samlet i katalogens billedel og merket med KNR og angivelse av størrelse.

Registrering

Registreringen ble gjort felt for felt. Etter uttegning på A-4 - ark, for det meste i 1:1 størrelse, ble tegningen påført mål, arkeologiske data som gjenstandsnr, NNR, stratigrafisk angivning og HF.

Arkeologene har ofte flere alternative forslag i sin identifisering av gjenstander - og dessuten mange spørsmålstegn. Her måtte jeg derfor foreta et valg for å kunne ha en slags ”merkelapp” på den enkelte gjenstand. Når alle spørsmålstegn er fjernet, og det bare er gitt en enkelt tolkning, kan derfor rubrikken OBJEKT få noe absolutt over seg som jeg i alle fall vil gjøre oppmerksom på. Dette motvirkes imidlertid noe av at en god del tresaker er anført som ”uidentifisert” eller har betegnelsen fragment eller dekordetaljer. I tillegg er begrep som pinne, stikke, stykke, brikke, flis og flate, ganske åpne betegnelser. I noen få tilfelle har jeg fraveket nevneverdig fra arkeologenes identifisering. Dette er det redegjort for i Kap 2.1.

Observasjoner ang dekor ble påført tegningene til slutt. Det kunne f eks være forhold som angikk utførelse, motiv/komposisjon, slitasje og helhetsvirkning. Deretter ble opplysningene om den enkelte tresak ført over på egen dataliste.

1.2.4 Datalisten

Oppbygging og forklaring

Øverst på hvert ark er det satt opp en stripe eller heading som også brukes ved overgang til hvert nytt felt. Her blir følgende betegnelser brukt:

KNR er tresakens katalognr i dette prosjektet.

NNR er tresakens nr i Vitenskapsmuseets gjenstandssamling. (N for Nidaros.)

OBJEKT inneholder arkeologenes angivelse av gjenstandstype. Nevneverdig avvik fra denne er merket med*. Jfr Kap 2.1

LAG angir stratigrafisk lag på FBT, dvs. hvor den enkelte gjenstand ble funnet. Et lavt tall betyr at den er fra et øvre og yngre lag, et høyt tall innebærer et lavere og eldre lag.

HF angir datering, dvs hvilken hovedfase gjenstanden tilhører. Jfr oversikt over HF på neste side.

L, B, T og D er rubrikker for henholdsvis lengde, bredde, tykkelse og diameter oppgitt i mm. (For KNR 427 og KNR 429 er målene oppgitt i m med desimaler.) I noen tilfelle er det pga formen vanskelig å oppgi bare ett mål, f eks for bredde eller tykkelse, fordi det kan variere sterkt. Tegningen og de oppgitte mål på tresaken vil da kunne supplere hverandre. Målingen var for øvrig nødvendig for å beskrive de gjenstandene som ikke er avbildet i katalogen. Målene i datalista gjorde det unødvendig å ta med uttegningen av tverrsnittet for hvert objekt i billeddelen. For noen få tresaker er dette likevel gjort.

KL angir kvalitetsvurdering for dekoren etter en skala 1-3, hvor den beste dekoren er plassert i klasse 1. Jfr Kap 6.

T angir sidetallet for tegningen i billeddelen, hvis tresaken er avbildet. De små trehestene er markert med x i datalista. De er avbildet samlet helt til slutt i billeddelen og er ordnet i rekkefølge etter katalognr.

DEKOR er en knapp beskrivelse av dekor og framstilling. Semikolon er brukt slik at beskrivelse av motiv står foran tegnet, deretter beskrivelse av framstilling/ teknikk. A/B betyr at tresaken er dekorert på begge sider.

Noen forkortelser i datalistene

OBJEKT		DEKOR	
dekordet	-	dekordetalj	
lstokk	-	laftestokk	
møbdet	-	møbeldetalj	
møbfrag	-	møbelfragment	
spibrikke	-	spillbrikke	
spihjul	-	spinnehjul	
tpinne	-	tellespinne	
uident	-	uidentifiserbart	
vevered	-	veveredskap	
		båndfl	- båndfletning
		chevr	- chevron
		dek	- dekorativ
		korsf	- korsform
		orn	- ornament
		paral	- parallele
		rel	- relieff
		sk	- skåret
		skj	- skjæring
		sym	- symmetrisk
		utst	- utstanset

1.2.5 Billeddelen

Tegningene kommer ikke i rekkefølge etter katalognr. Her er det tatt noe hensyn til layout og til hvilke gjenstander som går godt sammen. Det har ført til at noe mer av den enklere dekoren også har fått plass som utfylling. Alle tresaker fra klasse 1 er med, likedan alle skjeene – uansett klasse. KNR og størrelsesforholdet er angitt ved siden av hver gjenstand. Sidetallet for hver enkelt tegning er oppgitt i egen rubrikk i datalisten.

1.2.6 Oversikt over dekorerte tresaker fra FBT

Denne oversikten viser antall funn av dekor som er gjort på hvert delfelt og hvilken hovedfase de tilhører. Dessuten vises hvor mye av dekor som er funnet innenfor hver hovedfase.

Oversikt over hovedfaser (HF)

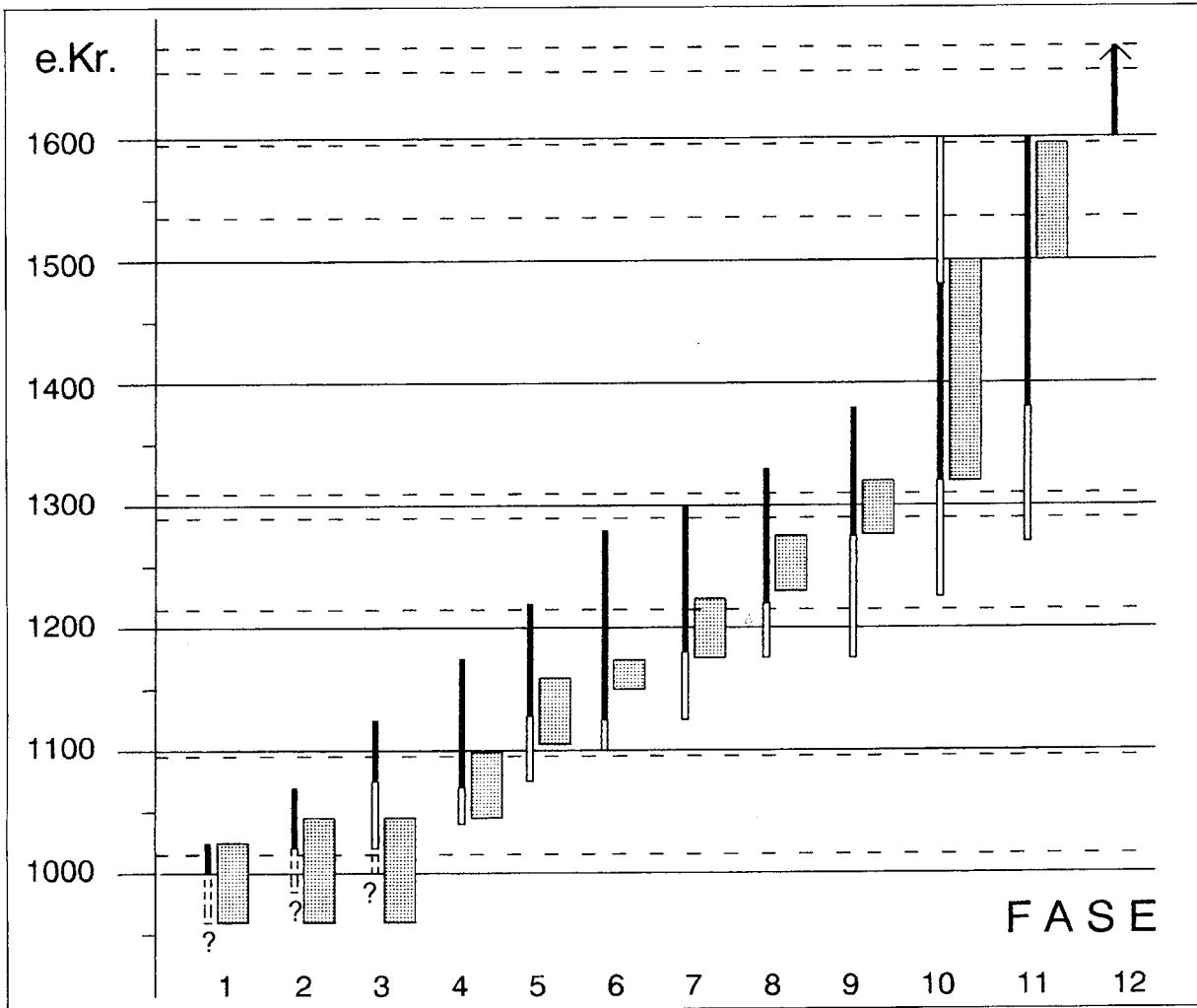

(Etter Christophersen og Nordeide. 1994)

Felt FA

KNR	NNR	OBJEKT	LAG	HF	L	B	T	D	KL	T	DEKOR
1	13261	spihjul	0127	9			15	66	3		Sirkel; riss
2	16737	hest	0170	8-9	110	35	8		2	x	Hest m/sal; utskåret
3	17093	dekordet	0170	8-9	80	10	7		2	25	Utsk bladmotiv og profil
4	17151	spihjul	0170	8-9			8	47	3		A/B: Sirkelriss A: Triangler; utstanset
5	16002	spihjul	0175	8-9			10	60	3		8 triangler i ring; skåret
6	17084	kjepp	0210	8-9	320			10	2	25	Utsk dyrehode og korsriss
7	17928	hest	0232	8-9	110	35	8		3	x	Utskåret
8	20190	hest	0239	8-9	295	170	15		2	x	Utskåret m/ hull gj bein
9	20189	hest	0243	9	150	40	10		2	x	Utskåret
10	19028	spibrikke	0257	8			12	60	3		4 sirkler; riss
11	21062	pinne	0306	8	155	15	9		3	25	Rette og bøyde linjer; riss
12	21226	fat	0309	8	110	30			3		2 sirkler; dreid
13	21653	møbeldet	0312	8	270				2	25	Triangler i ring; utstanset
14	21756	dekordet	0316	8	80	32	5		2	25	Plantemotiv; utskåret
15	27727	hest	0339	8	150	60	10		2	x	Utskåret
16	23176	spibrikke	0342	8			6	45	3		Sirkel; riss
17	25478	lokk	0342	8			5	105	2	27	Stjerneform og sirkelriss
18	23657	vokstavle	0343	8	270	55	7-11		1	26	Blindarkader; relieff
19	23449	skaft	0346	8	120			15	1	26	Ornament og ruteriss
20	24226	stykke	0360	8	65			20	1	26	4 masker; parvis i relieff
21	25217	vokstavle	0366	8	285	37	8		3	27	Rutenett; riss
22	25479	møbeldet	0371	8	125	20	5		2	26	Utskåret korsform
23	25556	spibrikke	0371	8			30	21	2	26	Malteserkors; relieff. Riller; skåret
24	25396	prøve	0373	8	206	40	14		2	27	A: Båndfletning; riss B: Ranke; riss
25	26167	runepinne	0377	8	70	15	8		2	27	Kors; relieff
26	26166	tein	0390	7	315				2	28	Maske; utskåret
27	29234	lokk	0410	6	225	45	5		3		2 sirkler og linjer; riss
28	27161	spiss	0414	7	94	15	5		2	27	Lat kors og stripe; skåret
29	27815	skaft	0414	7	45			16	2	29	Spiralornament; relieff
30	27725	stykke	0423	6	90				2	28	Maske; utskåret
31	28429	spibrikke	0423	6	6		7	32	3		2 sirkler; riss
32	28417	lokk	0424	7			7	32	3		Kors midt på; skåret
33	28241	hest	0435	6	105	37	9		2	28	Utskåret
34	30217	kopp	0448	6	155			85	3		Ranke og rute; riss
35	30989	skje	0448	6	150	31			1	29	Dek form; utskåret m/ riss
36	30997	leke	0448	6	170	120			3	28	Båt m/striper; riss
37	31164	skaft	0448	6	85				3		Triangel; riss
38	29564	hank	0465	8	180				3		Sildebein; riss
39	31470	lokk	0515	6			19	12	3		4 sirkler; riss

KNR	NNR	OBJEKT	LAG	HF	L	B	T	D	KL	T	DEKOR
40	32850	bord	0530	4-6	250	125			3		Striper; riss
41	34071	runepinne	0530	4-6	128			13	2	28	Maske; utskåret
42	36339	kors	0551	4-5	38	37	7		2	29	Malteserkors; utskåret
43	36696	lokk	0552	4-5			10	255	3		5 sirkler; riss
44	36754	stykke	0552	4-5	37	11	5		2	29	Båndfletning; riss
45	37571	dekordet	0587	4	52	33			2	30	Utskåret
46	37574	spihjul	0607	4			6	77	3		3 sirkler; dypt riss
47	37958	lokk	0620	4-5	73	57	5		3		Enkel sirkel; riss
48	38151	skje	0623	4-5	110	21		2	2	30	Ornament; riss
49	38325	skje	0623	4-5	184	33	3		1	30	Ornament; riss
50	38530	lokk	0635	4	200	190	15		3		5 sirkler; riss
51	38323	skje	0638	4	130	23			1	31	Ornament; riss
52	38401	lokk	0638	4	115	85	12		3		Chevron; rest av riss
53	38619	møbelfrag	0638	4	520	135	11		2	30	Kantlinjer og enkelt båndløkkesmotiv; riss
54	39591	møbelfrag	0649	3	290			30	1	32	Båndfl; rel og striperiss
55	39652	flyte	0649	3	10			55	3		Rutenett; riss
56	38885	skillblad	0669	3	115	20	3		2	32	A: Chevron. A/B Ornament; riss
57	38471	prøve	0670	3	65	30	3		2	31	A/B: Ornament; riss
58	39119	skje	0675	4	140	35			2	31	Enkel båndfletning; riss
59	39581	bolle	0676	3	85	73			2	32	Riller i kant; skåret
60	40165	lokk	0685	3			11	220	3		2 sirkler; dypt riss
61	40066	spihjul	0703	2			9	60	2	31	Hjulkors m/repbord; utsk
62	40269	bord	0705	2-3	175	95	8		3		3 dekorlinjer; riss
63	40314	lokk	0705	2			7	190	2	32	Malteserkors o a kors; riss
64	40081	lokk	0708	2			11	250	2	29	Sirkler og ranke; riss
65	40043	knott	0709	2	45	25	7		1	32	Knute; utskåret
66	40046	lokk	0709	2	75	26	4		3		2 sirkler; riss
67	40930	krok	0737	1	97	49	32		1	33	Dyrehode m/ ornament og runer. A/B; riss/ skjæring
68	40658	møbelfrag	0740	2	600	250	11		2	33	Ruter og midtmotiv; riss
69	40837	vassåk	0740	2	180	114	11		1	34	Dyrehode m/orn; riss
70	40820	bunn	0746	2			9	177	2	35	Linjelek; dypt riss
71	40969	skje	0758	2	193	30			2	32	Kors og bånd oa; riss
72	40986	møbelfrag	0764	2	210				2	35	Båndfletning; riss

Felt FE

KNR	NNR	OBJEKT	LAG	HF	L	B	T	D	KL	T	DEKOR
73	17720	pinne	0267	9	190			15	3		Geometrisk topp; utskåret
74	18628	kjepp	0300	8	75	16			3		Pyramidef topp; utskåret

KNR	NNR	OBJEKT	LAG	HF	L	B	T	D	KL	T	DEKOR
75	21085	tpinne	0323	8	155			12	2	33	Maske i enden; utskåret
76	21067	spibrikke	0325	8			18	40	3		Kors over A/B; skåret
77	19703	fat	0353	9	105	40	5		3		6 sirkler i 2 grupper; riss
78	20212	lokk	0374	7-8			15	85	3		A: Kors B: Sirkelriss
79	20872	lokk	0407	7	115	94	6		3		Latinsk kors; riss
80	21095	hank	0450	7-8	153	27	16		3	35	Utskårne hoder; riss
81	22135	lokk	0450	7-8			9	90	3		Sirkler og lite kors; riss
82	22140	lokk	0450	7-8			9	200	3		2 sirkler; riss
83	22039	lokk	0459	7-8	230	11	5		3		4 sirkler; dypt riss
84	23655	søyle	0537	7-8				590	3		Enkel base; utskåret
85	23165	lokk	0556	7-8	470	60	13		3		6 sirkler i 3 grupper; riss
86	23799	søyle	0587	7-8					3		Profilert base i 3 deler
87	23302	hest	0616	7	51	20	10		3	x	Eller bukk; utskåret
88	23310	lokk	0616	7			10	113	3		Sirkel; riss
89	23318	fat	0616	7-8	60	35			3		5 sirkler; tynt riss
90	26177	pinne	0616	7-8	70	11	5		2	35	Korsform; utskåret
91	26445	propp	0616	7-8	25	30	13		3		Ellipseform m/rille rundt
92	23968	møbelfrag	0698	7	125	65	35		2	35	Spiralornament; skåret
93	26881	pinne	0724	6	155	15	10		2	34	Korsformet; utskåret
94	26884	talje	0724	6	120			42	3		Triangelf hull m/riss
95	27754	pinne	0795	6	110	8	5		3		Latinsk kors; dypt riss
96	27471	fragment	0800	6	55	25	7		2	34	Flettekors; riss
97	28247	skje	0811	5	85	36			2	36	Ornament; riss
98	30553	lokk	0834	6			12	58	3		Sirkler; enkel rissing
99	28882	lokk	0848	5-6	120	51	11		3		3 sirkelriss
100	31167	spibrikke	0884	4			14	36	3		A/B: sirkel; skåret
101	32698	stikke	0886	5	170	25	22		3	36	4 krumme linjer; riss
102	30575	spihjul	0909	4			11	62	2	36	Triangelf hull; utskåret
103	30987	skje	0925	6	115	20			2	36	Triangelformet hull; utskåret. Linjeriss
104	32707	bunn	0962	4	210	84	6		3	36	2 par sirkler o a riss
105	30576	lokk	0963	4			8	82	3		Sirkel; riss m/ feilskjær
106	36435	møbelfrag	0963	4	300	75	10		3		Krumme linjer; riss
107	36449	lokk	0963	4			9	85	3		Sirkel; tilfeldig riss
108	32954	spihjul	0997	5			5	75	2	36	Sirkler i ulik størrelse; riss
109	32951	lokk	1001	5			6	102	3	37	Kors m/ flatevirkn; riss
110	34042	spihjul	1001	5			3	60	3		Paral. linjer og sirkelriss
111	36357	skje	1025	5	80	40			2	37	Blomsterkors; riss
112	36677	hest	1043	4	87	19	8		2	x	Utskåret
113	36678	propp	1043	4	48			25	2	37	Utskåret m/ linjeriss
114	36697	skje	1043	4	150	33			1	37	Ornament; riss
115	36762	vevered*	1043	4	310	20			2	37	Båndfletning; riss m/feil

KNR	NNR	OBJEKT	LAG	HF	L	B	T	D	KL	T	DEKOR
116	36804	lokk	1043	4			20	360	3		Kors; enkelt riss
117	37045	skje	1043	4	180	26	3		1	38	Ornament; riss
118	37209	skje	1043	4	110	45			1	38	Ornament; riss
119	37212	lokk	1043	4			12	220	3		3 sirkler; riss
120	37563	stykke	1043	4	390	30		15	3	40	V av doble linjer; riss
121	37570	flis	1085	4	63	21	3		3	38	3 doble ringer; riss
122	37672	skål	1088	4	55	30	11		3		Chevron-fragment; riss
123	37304	bue	1102	4	110	26	4		3	38	3 vertikale linjer; riss
124	39004	lokk	1162	4	95	55	6		2	39	A: Spiralornament. B: Ranketråd. Riss
125	39671	spatel	1163	4	205	30	15		3		Enkelt rankemotiv; riss
126	39014	fragment	1178	3	80			20	1	43	Båndfletning; relieff
127	39045	spatel	1179	3	325	63	8		3	40	Konturering; riss
128	39486	lokk	1179	3			10	125	1	39	Spiralornament; skåret
129	39487	spatel	1179	3	205	132	20		2	40	Enkel maske; riss
130	39369	lokk	1197	3	435	155	18		3		5 sirkler; kraftig riss
131	40568	lokk	1209	3	70	30	9		3		2 sirkler; riss
132	41293	lokk	1264	2			11	217	3		Loddrett og 3 vannrette linjer; riss
133	41318	garnvinde	1264	2	770	46	12		3	40	Enkelt 2- plansrelieff og ranketråd; riss
134	40585	lokk	1278	1			8	200	2	40	Ankerkors; skåret

Felt FF

KNR	NNR	OBJEKT	LAG	HF	L	B	T	D	KL	T	DEKOR
135	26174	plugg	0555	9	105	28	16		3		Rektangel; dypt riss
136	25859	bord	0556	9	210	80	15		2	42	Nett og sirkler; riss
137	25995	fat	0568	9	48	38	5		3		Sirkeldecor; skåret
138	26888	lokk	0584	9			8	107	3		3 sirkler; presist riss
139	25956	lokk	0616	9			5	45	2	39	Prosesjonskors; skåret
140	28412	ski	0723	8	255	70	7		2	41	Enkel båndfletning; riss
141	28656	spibrikke	0723	8			4	30	3		Sirkler; riss
142	29029	lokk	0723	8			5	150	3		Sirkel og nett; riss
143	29047	slev	0725	8	170	40	10		3	41	6 ovaler i bladet; riss
144	32961	garnvinde	0731	7	67	62	11		2	42	Båndløkkekor; riss
145	32962	møbeldet	0731	7	112	27	3		2	40	Sym utskåret i sidene
146	33162	hest	0731	7	80	32	8		3	x	Fragment; utskåret
147	33602	propp	0731	7	50			35	2	40	3- dim form; utskåret
148	33603	skål	0731	7				130	2	42	Kors av bøyde linjer; riss
149	28665	spihjul	0781	8			10	55	3	42	Tilnærmet spiral; riss
150	29741	spibrikke	0781	8			14	67	3	43	Korsriss over hele flaten
151	29023	dekordet	0801	8	55	20			2	42	Geometrisk form; utskåret

KNR	NNR	OBJEKT	LAG	HF	L	B	T	D	KL	T	DEKOR
152	30194	lokk	0807	8			6	90	2	44	Malteserkors; riss
153	29505	dekdet*	0810	7	340	48	30		1	45	Båndfletning; relieff og chevron; utstanset
154	29871	spibrikke	0810	7			12	40	2	42	Flettekors; riss
155	30218	møbeldet*	0810	7	140				1	43	Båndfletning; relieff
156	30304	toppstk	0810	7	170	42			1	44	Utskåret maske
157	30479	leke	0810	7	35			32	3	44	Snurrebass m/ bladformet dekor; dypt riss
158	30482	spihjul	0810	7			18	70	3		2 sirkler; enkelt riss
159	30564	lokk	0810	7			7	105	3		Enkle linjer; riss
160	30565	lokk	0810	7			7	127	3		Nett; riss
161	31474	bismer	0810	7	185				3		Nett; riss
162	29384	spibrikke	0824	8			10	40	3		3 sirkler; riss
163	30480	stav	0842	7	220	30	9		1	45	Ornament; presist riss
164	30578	skål	0842	7	6		2	115	3		2 ringer; dypt riss
165	30691	fat	0842	7	170	50	4		3	44	5 sirkler; dypt riss
166	31108	lokk	0871	7			10	82	3		Enkel sirkel; riss A/B
167	30676	toggle *	0872	7	15			17	1	45	Fisk; relieff rundt sylinder
168	31261	stykke	0894	6	132	18	8		2	44	Kors; skåret
169	31163	stykke	0894	6	132	18	8		2	44	Repbord; relieff
170	32828	fragment	0903	5	140	15			3		Bladform; dypt riss
171	32959	spibrikke	0927	6			5	40	3	46	Flettekors + v-former; riss
172	33578	spibrikke	0927	6			5	34	3	46	3 sirkler; dypt riss
173	33591	spihjul	0927	6			6	35	3		Rabbel; riss A/B
174	32415	topp	0942	6	26				2	46	Utskåret hode
175	33021	keipe	0948	5	724	150			2	46	Bl a spiral; riss
176	34174	topp	0948	5	37				2	46	2 hoder; relieff
177	34234	spihjul	0965	5			5	61	3		2 sirkler; riss
178	32418	møbeldet	0980	6	134	29	6		2		Sym utskåret i sidene
179	33315	fragment	0980	6	137	17	8		3		Krumme linjer; riss
180	33736	skje	1011	5	110	23	8		1	47	Ranker og båndfletn; riss
181	33169	toggle*	1017	5	68				1	48	Drake; utskåret m/ riss
182	33737	skje	1017	5	79	24	10		1	47	Båndfletning; riss
183	34115	plate	1017	5	66	48	6		3		2 buede linjer; riss
184	37291	møbeldet	1131	4	172	60	18		2	46	Kantlinjer oa; riss
185	36803	skje	1188	5	118				1	47	Ranker og løkker; riss
186	36826	ølgås	1201	4	60				2	48	Utskåret fuglehode
187	37818	prøve	1222	4	152	28			2	48	Båndlökkemotiv; riss
188	38420	sperre	1222	4	65	30	4		3	48	Kryssende linjer; riss
189	38319	fragment	1250	2-3	150	28	5		2	48	Spiralornament; riss
190	38949	møbeldet	1307	1-2	100	60	20		2	47	Spiral; skåret. Malt
191	37054	kors	2007	4	227	55	12		2	49	Kantlinjer; riss

KNR	NNR	OBJEKT	LAG	HF	L	B	T	D	KL	T	DEKOR
192	38174	bord	2007	4	190	95	9		3		4 sirkler; riss
193	38622	lokk	2011	4				107	3		Sirkler og nett; riss
194	37375	skje	2019	3	150	27			1	49	Båndfletning og geometrisk dekor; riss
195	37413	skrin	2019	3	85	57	9		3		Dekorlinjer; riss
196	37492	spihjul	2019	3			20	41	3		Konsentriske linjer; riss
197	39322	fragment	2024	3	52	45	5		3	45	Kantlinje; riss
198	38082	bolle	2025	3				127	1	49	3 palmetter; relieff
199	38604	lokk	2025	3	135	21	10		3		Rest av 6 sirkelriss
200	38605	lokk	2025	3	95	22	8		3		Rest av 7 sirkelriss
201	38240	skje	2035	3	72	43	8		2	49	Knutekors; riss
202	38322	spihjul	2060	3			15	70	2	50	Rosettkors. A: Relieff B: Skåret
203	38743	skje	2060	3	195	24			2	50	Båndløgger; riss
204	38744	lokk	2060	3			12	275	3		3 x 2 sirkler; riss
205	39662	lokk	2060	3			5	176	2	51	Flettverk i never; riss
206	38147	fragment	2062	3	150	45			3		Linjer; riss
207	40049	bolle	2117	3	50	3			2	50	Repstav; relieff
208	39301	lokk	3010	3	180	55	10		2	50	Flettekors; dypt riss
209	38790	prøve*	3013	3	93	50	9		2	52	Diverse dekor; riss A/B

Felt FG

KNR	NNR	OBJEKT	LAG	HF	L	B	T	D	KL	T	DEKOR
210	75685	stykke	0265	8	45	19	8		3	52	4 parallelle linjeriss
211	75844	fragment	0265	8	87	85			2	53	Ringer; dreid
212	76963	list	0301	8	140	19	5		3		Profilrille og linjeriss
213	77421	lstokk	0340	8	720	140		152	3		Riller; skåret
214	77225	lokk	0385	8			12	280	3		3 x 3 sirkler; riss
215	76480	lokk	0390	8			8	168	3		4 sirkler; presist riss A/B
216	76481	bolle	0390	7-8	100	60	6		3		4 ringer; dreid
217	76486	fragment	0390	7-8	31	29	10		3		Kors; riss
218	76679	spihjul	0390	7-8			23	72	3		Sirkel; dypt riss
219	76720	spibrikke	0420	7	33	30	14		3		Terningdekor; svidd
220	77924	list	0421	7	187	31	3		3		3 parallelle riller; riss
221	76714	møbeldet	0426	7	130	45	15		2	53	Båndløgger; relieff
222	76949	lokk	0468	7			13	320	3	51	8 sirkler; riss
223	77114	skje	0480	7	91	40	5		3	53	Enkelt rutemønster; riss
224	77434	stav	0496	7	190	48	11		3		Parallelle striper; riss
225	77432	skaft	0520	7	91			22	2	53	Tette striperiss rundt
226	77445	fat	520	7	128	40	5		3		Kantrille og sirkel; dreid
227	77672	lokk	0536	7			4	120	3		Nett; riss A/ B

KNR	NNR	OBJEKT	LAG	HF	L	B	T	D	KL	T	DEKOR
228	77612	list	0539	7	240	37	20		3		Dekorille; dypt skåret
229	77813	lokk	0539	7			7	150	3		Sirkeldecor; riss
230	77770	leke	0554	7	32			35	3		Hakket kant; skåret
231	77777	spibrikke	0554	7			4	45	3		Sirkeldecor; riss
232	77591	kors	0563	7	93	80	6		2	53	Parallele striper; riss
233	77775	fragment	0563	7	92	18	15		3		Striperiss i utskåret felt
234	77806	fragment	0574	7	43	30	7		3		Krumme linjer; riss
235	77933	fragment	0577	6	75	12	6		2	53	Repstav; relieff
236	77936	flyte	0603	7	125			57	3		Nett; riss
237	77950	list	0603	7	130	26	7		3		2 dekoriller; dypt skåret
238	77936	planke	0604	7	218	78	30		2	53	Spiral; dypt skåret
239	77890	bygdel	0624	6	560	430	80		3	52	Profilerte dekorstriper
240	78118	fragment	0625	6	180	65	28		2	52	Utskåret dekorativ form
241	78124	blokk	0630	6	140	62	40		3		V-formet dekorstripe, riss
242	78191	stykke	0630	6	270	47	19		3		Striper og nett; riss
243	78607	lstokk	0704	6	460	132	80		3		Riller; skåret
244	78354	tpinne	0708	5	200	20	14		3	54	Rabbel; riss
245	78491	frag	0708	5	300	28	10		3		Enkle riss i spiss vinkel
246	78352	skje	0724	5	110	28			1	54	Båndfletning; presist riss
247	78676	dekordet	0730	5	100	30	15		1	54	Båndfletning; dypt relieff
248	78512	lokk	0755	4	630	140	30		3		Sirkel; svakt riss
249	78513	lokk	0755	4			30	835	3		5 sirkler; tynt riss
250	78514	lokk	0755	4	890	260	30		3		3 sirkler; riss
251	78608	planke	0755	4	615	175	30		3		3 krumme linjer; dypt riss
252	78595	spibrikke	0761	4	58	50	2		2	54	Dbl valknote m/ sirkel; riss
253	78671	fragment	0766	5	122	25	5		3		4 dekoriller; dypt skåret
254	78673	lokk	0766	5			10	160	2	54	Spiral; dypt skåret
255	78603	lokk	0767	4			9	85	3		2 sirkler; riss
256	78935	kiste	0794	4	393	49	13		2	55	Fragm korsform; riss
257	78936	kiste	0794	4	366	270	20		2	55	Korsformer; dypt riss
258	78944	runepinne	0794	4	186	15	5		1	55	Båndløkkesmotiv; riss
259	78946	lokk	0795	4			5	60	3		3 sirkler; dypt riss
260	78922	tpinne	0796	1-4	135	15	8		2	57	Rankeelement; riss
261	78924	skje	0796	4	146	21			1	55	Bånddyr; riss

Felt FH

KNR	NNR	OBJEKT	LAG	HF	L	B	T	D	KL	T	DEKOR
262	26140	spibrikke	0204	8	42	13	10		2	58	Rest av 5 ringer; relieff
263	25647	spibrikke	0221	8	75	32	24		1	56	Utskåret sjakkonge
264	26356	spihjul	0226	6-7			5	33	3		Sirkel; riss
265	26359	lokk	0226	6-7	54	54			2	32	Pyramideform m/ korsriss

KNR	NNR	OBJEKT	LAG	HF	L	B	T	D	KL	T	DEKOR
266	26525	pinne	0226	6-7	105	10	11		3	56	2 diagonale linjer; skåret
267	26567	lokk	0245	6-7	145			10	1	56	Ringformet topp; utskåret
268	26358	spibrikke	0263	6-7			7	55	3		Kors; røft riss
269	26745	spihjul	0274	6-7			9	48	2	57	8 kons triangler; utstanset
270	26826	skje	0274	6-7	184	36			1	56	Dekorativ form; utskåret
271	27605	dekordet	0274	6-7	45	14	10		2	57	Dekorativt ledd; utskåret
272	27115	spibrikke	0275	6-7	28			20	3	58	Utskåret m/ sirkelriss
273	26822	møbeldet*	0282	6-7	70			50	2	57	Båndløkker og sirkel; riss
274	26878	nål	0282	6-7	165	13	5		3		Dekorativ topp m/korsriss
275	27334	spøte*	0282	6-7	350			25	2		Ringbånd; relieff
276	26746	møbelfrag	0283	6-7	78	37	6		2	57	Repedekor; utskåret
277	26886	stykke	0286	6-7	37	16	5		2	59	Korsf; utsk m/ linjeriss
278	29038	lokk	0339	6-7	250	35	9		3		5 sirkler; riss
279	29583	pinne	0339	6-7	240			12	2	57	Toppf ende m/ ring; utsk
280	28807	lokk	0374	5			7	130	2	58	Sirkelriss. Chevrondekor; utstanset. B: Båndfl; riss
281	28879	lokk	0396	5			10	220	3		Sirkel; riss
282	29496	lokk	0414	5			10	220	3		3 sirkelriss, A/B
283	29715	øse	0414	5	325				2	59	Ranker; lett riss
284	29723	brett	0414	5	380	280	10		2	59	Andreaskors; riss
285	30000	møbelfrag	0415	5	540	160	11		1	58	Ornament; relieff
286	31490	uident	0437	4	110	25			1	58	Båndfletn m/ riss; skåret
287	32944	møbdet	0449	4	53				3		Bue; skåret. 4 linjer; riss
288	33172	skaft	0467	4	86			30	1	60	Knuter og bånd; riss på 4s
289	32399	lokk	0490	4	158		12	125	3		Nett og sirkelriss, A/B
290	31459	planke	0508	4	890	540	20		2	60	Flettekors; riss
291	32684	smørrose	0573	4	118	28	28		1	60	Ruter; skåret. Kors; relieff
292	33000	skje	0573	4	180	23			2	61	Ornament og båndfl; riss
293	34095	lokk	0634	4	135	33	7		3		3 sirkler; riss
294	33455	lokk	0635	3	70	70	6		2	61	Triquetra; riss m/ feil
295	33965	prøve	0635	3	95	13	10		2	61	Ranke og knute; riss
296	36343	stykke	0685	3	150	65	5		2	61	Kors og nett; riss
297	36356	propp	0685	3	80			20	3		Ringbånd; relieff
298	36472	stav	0700	2	130	40	6		1	64	Flettverk m/ valknute; riss
299	37047	stykke	0719	2	97	24	13		3		Striper på langs; skåret
300	37303	bord	0724	2	250	58	5		3		3 diagonale linjer; riss
301	37315	stykke	0730	2	150	18	18		3	63	Triangler og kors. 4 s; riss
302	37602	lokk	0743	2			7	56	3		Kors; dypt riss
303	39003	lokk	0853	2	62		9	48	3		2 sirkler; riss
304	39685	stake	0853	2	210	22	12		3		2 skrå furer; skåret
305	39448	møbeldet	0870	2	100	55	22		3	65	Utskåret korsform
306	40058	lokk	0936	3			10	100	3		Krumme linjer; riss

Felt FK

KNR	NNR	OBJEKT	LAG	HF	L	B	T	D	KL	T	DEKOR
307	17091	skive	0088	10`	67	32	22		3		Sirkelfragment; riss
308	26204	spihjul	0100	10`			18	49	2	62	Kors; kraftig riss
309	26288	stykke	0100	10`	113	48	8		3		Parallelle linjer; riss
310	25339	leke	0194	8-9	95	36	6		3		Sverd. Kors A/B; skåret
311	25466	stykke	0194	8-9	40	22	4		3		Sirkel og linjer; riss
312	26819	pinne	0275	8	170	12			2		Korsformet topp; utskåret
313	27113	bolle	0275	8	130	50	5		3		Dekorstriper; dreid
314	27285	spibrikke	0275	8-9	38			32	2	62	Terningdekor og striper
315	27544	spihjul	0346	8			13	50	2	62	Malteserkors og sirkelriss
316	27758	spibrikke*	0346	8			6	46	3		Sirkel; riss A/B
317	34332	stokk	0358	7-8	660			215	3		Stor v-form; dob-riss,A/B
318	28671	lokk	0429	7			10	230	3		Sirkel; riss
319	29631	lokk	0498	7			10	130	3		Gresk kors; dobbelt riss
320	29632	lokk	0498	7			10	110	3		Kors; dypt skåret
321	29565	lokk	0522	7			5	84	2		Triangler; gjennomskåret
322	31266	spihjul	0596	5			25	68	2	62	6 striper; dypt skåret
323	31267	spibrikke	0596	5			6	33	3		2 sirkelriss
324	31476	strigle	0596	5	140	68	9		3		Doble konturlinjer; riss
325	32140	lokk	0596	5			5	105	2	62	Korsfragment; dypt riss
326	33594	lokk	0787	3-4			11	240	2	62	Sirkler og chevroner; riss
327	33833	leke	0814	4	83	25	4		3		Sverd: Dekorlinjer; riss
328	34219	møbeldet	0814	4	375	25	16		2	63	Båndløkkemotiv; riss
329	34099	spihjul	0852	2			3	63	3		Enkel sirkel; riss

Felt FL

KNR	NNR	OBJEKT	LAG	HF	L	B	T	D	KL	T	DEKOR
330	21646	spant	0043	10	210	67	20		3		2 riller på langs; skåret
331	22142	flis	0065	9	45	17	6		3		Kantlinje; riss
332	22764	stykke	0065	9	133	20	5		3		Sirkelriss i begge ender
333	22765	dekordet	0065	9	68	18	5		3?		3 hull; gjennomskåret,
334	22855	fat	0065	9	135	140			3		Sirkeldekor; dreid
335	23248	brikke*	0065	9	52	42	14		3	63	5 kons triangler; utstanset
336	23086	spibrikke	0066	9			15	50	3		Sirkel langs kanten; riss
337	29228	spibrikke	0178	8			15	58	3		Sirkel markerer form; riss
338	29385	pinne	0178	8	135		13		2	63	Maske i enden; utskåret
											Båndløkker; relieff
339	29386	fragment	0178	8	120		10		2	65	Chevroner; utstanset
340	30190	stykke	0178	8	58	35	5		3		Utskåret i sidene og riss
341	30191	stykke	0178	8	48	35	5		3		Utsk i sidene og korsriss
342	28794	lokk	0179	8			12	88	3		Rest av sirkel; riss
343	28877	runepinne	0179	8	100	20	7		2	66	Korsf utskåret. Runer A/B

KNR	NNR	OBJEKT	LAG	HF	L	B	T	D	KL	T	DEKOR
344	29728	lokk	0179	8			8	100	3		Sirkel m/ feilskjær; riss
345	29732	krok	0179	8	91	22	10		2	67	Riss rundt hull og krok
346	29744	lokk	0179	8			13	140	3		3 sirkler og nett; riss
347	29834	skål	0243	7	60	23	10		2	64	Båndfletning; riss/ skåret
348	30307	skrin	0249	7	80	40	10		2	67	Stort rutemønster; riss
349	30995	lokk	0289	5			6	220	3		4 sirkler; riss
350	30688	lokk	0310	6			14	145	2	65	Step pattern; riss
351	31472	leke	0317	5	135	75	10		3		Øks: Linjeriss (Gjenbruk)
352	32960	lokk	0334	5	160	110	4	110	3	66	3 parallelle linjer; riss
353	31161	skje	0336	4	150	28	4		1	64	Båndløkkeornament; riss
354	31102	skje	0337	4	195	25	5		1	67	Ornament A/B; riss og rel
355	31158	skaft	0337	4	330	54	6		2	65	Rankemotiv; røft riss
356	30910	lokk	0338	4			4	180	1	66	Flettverk; riss i bark
357	31159	skaft	0351	4	200	50	14		3		Dobbelt triangel; riss
358	31160	holder	0351	4	310	663	33		3	67	Konturlinjer; riss
359	32158	prøve	0351	4	225	150	8		3	66	Rankeelement; riss A/B
360	32144	pinne	0352	4	575	20	6		2		Dekorledd; utskåret
361	32149	hest	0361	4	65	16	5		2	x	Utskåret
362	31761	vevered*	0390	4	930		20		1	68	Chev og ruter; riss. 2 ledd
363	32703	bunn	0401	4			10	266	3		2 sirkelriss og tverrlinjer
364	32837	vevered*	0401	4	360	30			2	68	4 dobbel-k på utsk ledd
365	32215	skje	0436	4	195	24	3		2	70	Enkle båndløkkes; riss
366	32307	skje	0436	4	207	25			1	68	Båndfletn og -løkkes; riss
367	32964	lokk	0436	4	82	48	6		3		Fragm sirkeldekor; riss
368	32964	møbelfrag	0436	4	126	25			2		Utskåret dekorledd
369	33019	lokk	0436	4	140	57	15		3		Rik sirkeldekor; riss A/B
370	33025	møbeldet	0436	4	200	41			2	69	Linjer; riss.Utskåret ledd
371	33290	hank	0436	4	160			30	3		Doble triangler; riss
372	33291	propp	0436	4	99	27		9	3		2 ringer; riss
373	33402	møbeldet	0436	4	550		25		3		Utskåret topp m/ linjeriss
374	32405	støter	0437	4				850	2		Utsk topp m/ riss på 3 s
375	32941	garnvinde	0437	4	250	360	20		2	69	Utskåret dekorledd
376	33146	holder	0437	4	342	63	16		3		Linjer markerer form; riss
377	33148	propp	0437	4	53			29	2	69	Utskåret m/ 4 triangl; riss
378	32688	lokk	0438	4	10	136	3				Rette linjer; riss
379	32953	spihjul*	0438	4			12	90	2	69	Bl a spiralmotiv; dypt riss
380	33010	hest	0438	4	105	32	6		2	70	Utskåret
381	33306	skive	0438	4			10	102	3		Kors; riss over hele flaten
382	32410	møbeldet	0439	4	500			9	2		Utsk topp. Ringer; skåret
383	32835	møbeldet	0439	4	240	42	18		2	70	Bånddyr; riss
384	33311	fragment	0439	4	90	33	8		2	72	Triangelformet motiv; riss
385	33312	fragment	0439	4	180	52	6		3		Dobbelt triangel; riss

KNR	NNR	OBJEKT	LAG	HF	L	B	T	D	KL	T	DEKOR
386	33595	pilaster	0461	4	490		120		2	70	Fra siden: Dyp profilering
387	33596	pilaster	0461	4	475	145	100		2		Fra siden: Dyp profilering
388	33015	fragment	0463	4	315	72	8		2	70	Orn m/båndløkker oa; riss
389	33153	tvare	0463	4	290	30	12		2	70	Triangler; relieff og riss
390	33739	skje	0463	4	155	25	3		3	71	Ranke og båndløkker; riss
391	32395	runepinne	0464	4	255	30	5		1	71	Palmett; utskåret
392	33399	lokk	0509	4			8	196	2	71	Flettekors; kraftig riss
393	34229	kile	0511	4	265	87	34		3		Nett; riss
394	33919	oval	0512	4	63	30	4		2	71	Triquetra; dobbelt riss
395	33924	lokk	0512	4	190	52	8		3		Sirkeldecor; riss
396	34072	spihjul	0512	4			8	86	2	72	Sirkl og radienter; skj/riss
397	33400	lokk	0521	4			9	270	2	73	Valknute; dobbelt riss
398	33738	skje	0521	4	115	30	2		1	72	Ornament og chevron;riss
399	33829	leke	0521	4	135	30	10		3		Båt: Dekorstriper; riss
400	33920	stol	0521	4	284	44	18		1	73	Båndløkker, båndfletning, palmett; relieff og riss
401	34188	leke	0524	4				40	3	73	Snurrebass: Chevr; skåret
402	33922	lokk	0525	4	130	18	9		3		Sirkelriss og radienter
403	34526	handtak	0539	4	48			17	3		Stripe; dypt skåret
404	33870	spatel	0542	4	415	56			2		Ringformet ende; utskåret
405	33875	møbeldet	0542	4	155			40	1	73	Båndfletning; relieff
406	34076	skje	0542	4	105	32			1	72	Ornament; riss. Gjenbruk
407	34078	skje	0542	4	149	25	3		1	74	Valknute og båndfletning. Skåret og risset
408	34317	stykke	0542	4	240	75	15		3		Dbl dekorlinjer; riss A/B
409	33984	flyte	0570	4	132			55	3		Risset rutenett
410	34079	skje	0572	3	160	22	5		1	74	Ornament oa; riss
411	33970	tut	0574	4				125	3		Rutenett; riss
412	34103	flyte	0574	4	80	53	10		3		Rutenett; lett riss
413	36821	lokk	0624	10			10	160	3		5 sirkler; riss
414	37371	fragment	0624	10	80	47	8		2	75	Innsatt trestykke/ intarsia
415	37372	bunn	0624	10	520	88	14		3		11 konsentriske sirkelriss
416	37420	pinne	0659	7	62			10	2	71	Topp og ringbånd; utsk
417	37566	ende	0661	6	68			22	2	75	Enkel maske; utskåret
418	37975	skje	0710	4	60	19			1	75	Ornament; riss. B: runer
419	38329	lokk	0718	4	64	35	6		3		Kors; dypt riss
420	39436	lokk	0718	4			12	176	3	75	Ubestemt; dype riss
421	40068	møbelfrag	0794	3	240				2	75	Kraftig relieffvirkning
422	40809	stykke	0824	2	56	64	10		2	72	Kantlinjer;riss+ triang; sk
423	40845	lokk	0826	2	53	28	9		3		2 sirkelriss

Felt FM

KNR	NNR	OBJEKT	LAG	HF	L	B	T	D	KL	T	DEKOR
424	59756	stykke	0302	6	150	28	10		3	76	Rabbel; riss
425	59761	lokk	0302	6			8	90	3	74	Geometrisk dekor; riss
426	59980	møbeldet	0332	6	400	65			2	76	Ranke; dypt riss
427	59982	planke	0332	6	1,3	190			2	76	Båndløgger. A: rel. B: riss
428	59964	skje	0358	6	112	17		8	2	76	Utskåret topp
429	59981	planke	0361	6	1,0	70	30		3	76	Fragm båndløgger; riss

Felt FN

KNR	NNR	OBJEKT	LAG	HF	L	B	T	D	KL	T	DEKOR
430	90651	møbelfrag	0619	7-8	330	87	21		3		Triangel; relieff + ruteriss
431	93780	møbelfrag	0890	5	106	57	10		3		Sym i sidene; hul utskj
432	95462	skje	1027	5	127	32	4		1	77	Ornament; riss. Gjenbruk!
433	95492	skje	1031	4	185	19	7		2	77	Blad: Geom motiv. Skaft: Båndløgger og ranke. Riss
434	95477	skje	1094	4	138	15	4		1	77	Flere ornament; riss

Felt FP

KNR	NNR	OBJEKT	LAG	HF	L	B	T	D	KL	T	DEKOR
435	53033	leke	0107	6	69			50	2	78	Snurrebass:Geom dek;riss
436	55603	spihjul	0107	6			8	42	3		Sirkeldekor; riss
437	53164	kar	0111	6	27			45	3		Ring rundt midten; dreid
438	53345	kar	0111	6	27			38	3	78	Ring rundt midten; dreid
439	53967	møbeldet	0111	6	164	66	12		2		Utskåret sym i sidene
440	53178	skillblad	0120	6	130	35	7		3		Dek form; rest av maling
441	54331	møbeldet	0142	6	177	70	14		2	78	Utskåret sym i sidene
442	55612	list	0142	6	168	24	11		2	78	Tannbord; relieff
443	56663	bord	0274	5	240	45	10		3		Skrå linje; riss
444	56997	planke	0322	3	190	130	30		3	78	Skrålinjer; kraftig skåret
445	57065	hest	0322	3	135	65	32		2	x	Utskåret m/ hale og man
446	58184	pinne	0349	1-2	148	18		9	3		Korsformet; utskåret

Felt FS

KNR	NNR	OBJEKT	LAG	HF	L	B	T	D	KL	T	DEKOR
447	57268	stykke	0160	5	57	45			3	79	Maske; skåret og risset
448	57467	hest	0160	5	145	60	9		2	x	Utskåret
449	58413	trinse	0213	4			10	60	2	79	Flettekors i sirkel; riss
450	58413	trinse	0213	4	62	30	10		3	79	Korsriss over flaten
451	59442	fragment	0291	3	90	25	20		3		Dekorille; skåret
452	59487	fat	0295	3	310	40	35		3		Kantlinje; riss

KNR	NNR	OBJEKT	LAG	HF	L	B	T	D	KL	T	DEKOR
453	59516	lokk	0295	3			9	180	3		Linje og 2 rankefrag; riss
454	59519	møbeldet	0300	3	150	40	8		3		2 furer på langs; skåret
455	59529	tpinne	0312	3	120	20	11		2	79	Chevron; dobbelt riss
456	52472	lokk	0074	8			5	240	3		4 sirkelriss

Felt FT

KNR	NNR	OBJEKT	LAG	HF	L	B	T	D	KL	T	DEKOR
457	52473	lokk	0074	8			5	310	3		3 sirkler; riss
458	54342	propp	0074	8	51			11	2	80	Dekorativ form; utskåret
459	53581	vevered*	0105	8	65	43	6		1	80	A: Flettekors og repbord. B: Sirkler og ranker. Riss
460	53590	møbeldet	0105	8	83	45	23		2		Dekorativ form; utskåret
461	53591	skaft	0105	8	65			14	2	79	4 parallelle linjer; riss
462	53972	fat	0105	8	95	43	10		3	82	Riller langs kanten; dreid
463	54369	bolle	0105	8			3	43	3		Riller langs kanten; dreid
464	54474	skillblad	0105	8	172	25	5		1	80	Rankeornament; relieff
465	54862	lokk	0105	8	94	80	6		3	83	Sirkler og repbord; riss
466	55310	spibrikke	0105	8	27			20	2	81	Riller fra toppsenter; rel
467	55516	lokk	0105	8			4	235	3		2 sirkelriss
468	55996	kjevle	0105	8	155		20		1	80	Utskåret hode
469	54327	møbeldet	0106	8	85	31	6		3	81	Kantlinjer; riss A/B
470	53587	propp	0109	8	38	16	10		2	80	Dekorativ form; utskåret
471	54348	møbelfrag	0114	9	535	225	10		1	81	Flette-k, chev og rep; riss
472	54349	møbelfrag	0114	9	670	110	70		2	81	Geom dekor på 2 s; riss
473	54512	figur	0131	8	44				2	82	Utskåret m/risset ring
474	54828	fragment	0131	8	93	27	5		3	81	A:Ranke; B:chevron. Riss
475	56332	tein	0131	8	357		15		3	82	Ringer og korsriss rundt
476	56950	spibrikke	0139	8			18	50	2	82	Chevron og sirkel; skåret
477	56956	spihjul	0139	8			8	70	3		Sirkel; dypt riss
478	57267	leke	0140	8	97		4		3	82	Sverd: Røffe riss A/B
479	57171	stykke	0149	8	200	52	9		3		Rest av korsf ende m/ riss
480	57600	hest	0161	8	90	38	5		2	83	Utskåret
481	58155	dekordet	0161	8	80	15	5		2	85	Korsformet; utskåret
482	58721	dekordet	0182	7	105	45	9		1	83	Båndfletn; utsk m/ riss
483	58722	fragment	0182	7	52	12			2	83	Båndfletn; relieff og riss

Felt FU

KNR	NNR	OBJEKT	LAG	HF	L	B	T	D	KL	T	DEKOR
484	57186	skillblad	0080	9	210	32	5		2	84	2-båndsflette; riss
485	59344	skje	0184	8	175	30	3		1	84	Rep og dek-ledd; utskåret
486	59862	lokk	0264	8			8	40	2	85	Flat ring; utskåret
487	58272	lokk	0265	8			6	105	3		Kors; skåret
488	89767	lokk	0286	8			6	220	3		5 sirkler; riss
489	87312	figur	0302	8	85	19	15		2	84	Utskåret maske
490	88171	lokk	0313	7			9	153	3		Kors; riss
491	87735	skive	0318	7			3	93	3		3 sirkelriss
492	87892	spihjul	0318	7			19	65	3		5 linjer; dypt riss
493	33037	lokk	0318	7	400	190	15		3		3 sirkler; kraftig riss
494	88238	hest	0338	7	116	23	5		3	86	Utskåret fragment
495	89676	prøve	0358	6	120	82	12		3	84	Krumme linjer; riss
496	89026	lokk	0365	6			12	85	2	85	Geom, dek kors; dypt riss
497	89126	lokk	0368	6	195	70	12		3		3 sirkler; riss
498	89363	keip	0368	6	160	55			2	85	Dyrehode;utskåret m/riss
499	90990	fragment	0379	6	77	31	9		3		Enkle linjer; riss A/B
500	89890	fat	0386	6	80	18	2		3		Dekorlinjer; lette riss
501	90263	lokk	0386	6			12	220	3	85	Båndløgger; skåret
502	90278	skive	0386	6	120	46	7		3		7 skrå, paral. linj; riss A/B
503	90282	spihjul	0386	6			19	90	3		Sirkelriss
504	90592	møbeldet	0388	6	83	54	18		2	87	Ranke/ spiral; relieff
505	90714	lokk	0388	5			6	87	3		2 sirkler; dypt riss
506	91695	skje	0408	4	120	26			1	87	Ornament; riss
507	92036	møbelfrag	0414	4	520	240	20		3		2 sirkler; kraftig riss
508	91671	lokk	0418	4			8	150	3		Rest av kors; skåret
509	93775	fragment	0428	3	119	37	20		2	87	2- båndsflette; relieff
510	92035	bolle	0430	4-5			113	380	2	87	Riller i kant; dreid/ skåret
511	92038	bunn	0431	3			25	220	2	86	Rosettkors og bl a geom dekor i 3 sider; riss
512	93515	skive	0431	3			25	520	2		5 sirkler; riss
513	93650	lokk	0431	3			11	230	3		3 sirkelriss og kors i kant
514	93519	lokk	0433	3			16	170	3		A: Sirkel. B: Nett. Riss
515	93648	lokk	0433	3			7	168	1	88	Triquetra med kors: riss
516	94401	lokk	0433	3			7	310	3		6 konsentriske sirkelriss
517	94970	skje	0433	3	185	29	4		2	89	Båndløgger og ranke; riss
518	93503	skje	0443	3	186	27	5		1	89	Ornament; riss
519	93520	lokk	0448	3			20	180	3		5 konsentriske sirkelriss
520	97259	hest	0450	3	122	55	12		2	88	Utskåret
521	94404	møbeldet	0453	2	650	33			2	88	Dek form; utsk m/linjeriss
522	94034	lokk	0457	2			11	158	3		Sirkel; skåret
523	94052	lokk	0457	2			9	72	2	89	Spiral; dypt skåret
524	95006	skrin	0457	2	224	100	8		3		3 sirkelriss

KNR	NNR	OBJEKT	LAG	HF	L	B	T	D	KL	T	DEKOR
525	94397	trinse	0460	3			9	85	1	90	Repbord; relieff. Sirkler og ornament; skåret A/B
526	95106	stav	0469	2	203	27	6		2	90	Ornament; riss
527	94040	stav	0470	2	130	34	7		3		Dekorlinje øverst; riss
528	94978	stav	0475	3	172	27	11		3		2 dekorstriper øverst; riss
529	94979	stav	0475	3	166	50	11		3		2 dekorstriper øverst; riss
530	94999	fragment	0477	2-3	63	26	3		2	91	Båndfletning; dypt riss
531	95004	møbeldet	0485	2	305			35	2	93	Dek-ledd m/4 ovaler; rel
532	95298	møbelfrag	0485	2	730	240	14		1	91	A: Palmett; relieff. B: Rosettkors; riss
533	97355	fat	0488	2	320	270	18		3		Stripe langs utv kant; riss
534	95826	skje	0504	2	119	40			1	94	Båndfl og - løkkeorn; riss
535	95848	prøve	0504	2	187	29	11		2	94	Bånddyr; riss A/B
536	96484	hank	0511	2	113	25	13		2	94	Repstav; skåret A/B
537	96486	spibrikke	0512	2			11	72	2	94	Knutekors; riss

Felt FW

KNR	NNR	OBJEKT	LAG	HF	L	B	T	D	KL	T	DEKOR
538	66824	skrin	0323	8	133	39	9		3	93	Ubestemt;dypt skåret
539	68125	spihjul	0351	8	40	20	3		3		Konsentrisk oval; riss
540	68151	lokk	0397	8	120	20	8		3	93	Sirkler og linjer; riss
541	68407	spihjul	0415	8			4	45	3		Takket kant/ chev; skåret
542	88269	lokk	0544	9	27		5	72	2	96	Sirkelriss og knapp; utsk
543	90 275	stykke	0621	7	150	15	9		3		Andreas-kors; skåret A/B
544	90660	smørrose	0621	7	110			21	3	95	Nedfelt kors; skåret
545	92194	fragment	0621	7	167	43			3		Linje markerer form; riss
546	90989	leke	0625	7	60			47	3		Snurrebass m/ 2 sirkelriss
547	91491	leke	0654	7	118	18	5		3		Båt: Chev; sk og linjeriss
548	93234	lokk	0695	5			10	130	3		Latinsk kors; kraftig skj
549	93497	spibrikke	0695	5			7	40	1	95	Båndfletn; rel m/striperiss
550	93509	pinne	0695	5	478				2	95	Chevron i topp; utskåret
551	94037	lokk	0700	6	155	66	6		3		Fragm av 3 sirkler; riss
552	94623	stikke	0722	4	330			28	2	95	Dekorledd; relieff
553	95618	fugl	0722	4	65	29			2	95	Utskåret hode av rovfugl
554	96495	stokk	0722	4	860	38	12		3		2 ringbånd; skåret
555	95470	spihjul	0723	4			18	67	3	96	Geom dek og ranke; riss
556	94068	spillebrett	0737	5	325	90	15		3	96	Ruter i 3- dobbelt riss
557	94394	møbeldet	0737	5	127	27	12		3	93	Utskåret, dekorativ form
558	95806	møbeldet	0759	3-4	116	79			1	96	Båndfletning; skåret
559	95985	møbelfra*	0759	3-4	168			42	1	97	Rankemotiv; riss. Bånd-fletninger: rel og skåret

KNR	NNR	OBJEKT	LAG	HF	L	B	T	D	KL	T	DEKOR
560	95808	håndtak	0760	4	80	61			3	93	(Bolle) 4 ringer; dypt riss
561	96491	lokk	0760	4			10	400	2		\$irkler i 2 grupper; riss
562	96913	lokk	0760	4			10	187	2	97	Valknute og kors; riss
563	96537	lokk	0764	3			10	150	3		Enkel sirkeldekor; riss
564	96305	spihjul	0785	3			23	103	3		Mislykket sirkeldekor;riss
565	95849	lokk	0785	3			13	250	3		4 presise sirkelriss
566	96496	stav	0796	3	800	260	30		3	94	Linjeriss langs kanten
567	96497	stav	0796	3	610	180	15		3		Kantlinjer; riss

Felt FY

KNR	NNR	OBJEKT	LAG	HF	L	B	T	D	KL	T	DEKOR
568	68279	stykke	0253	11	44	28	15		2	97	Ranker og striper;riss A/B
569	68276	spibrikke	0551	5			11	53	2	97	Kons sirkler og ringer;riss

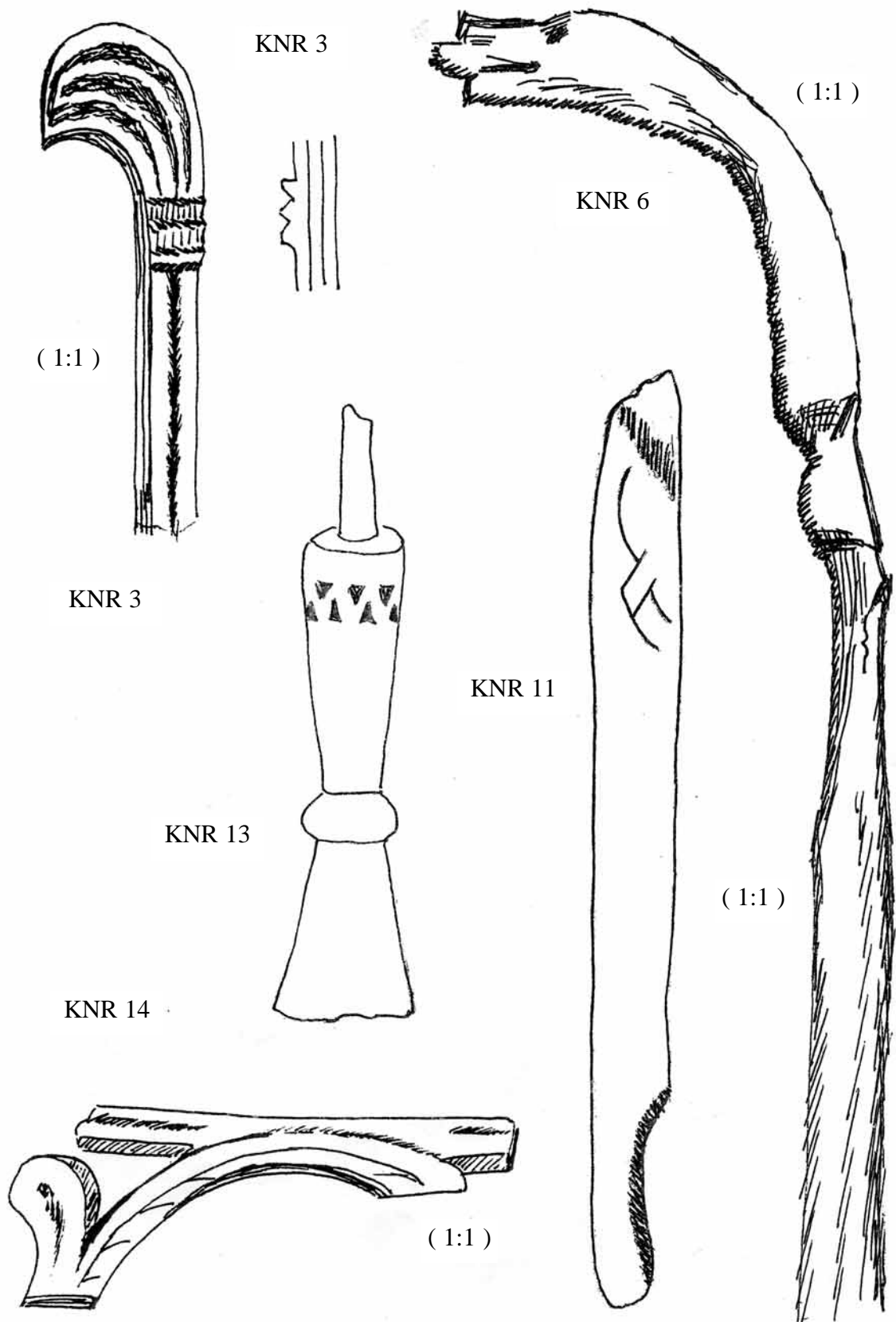

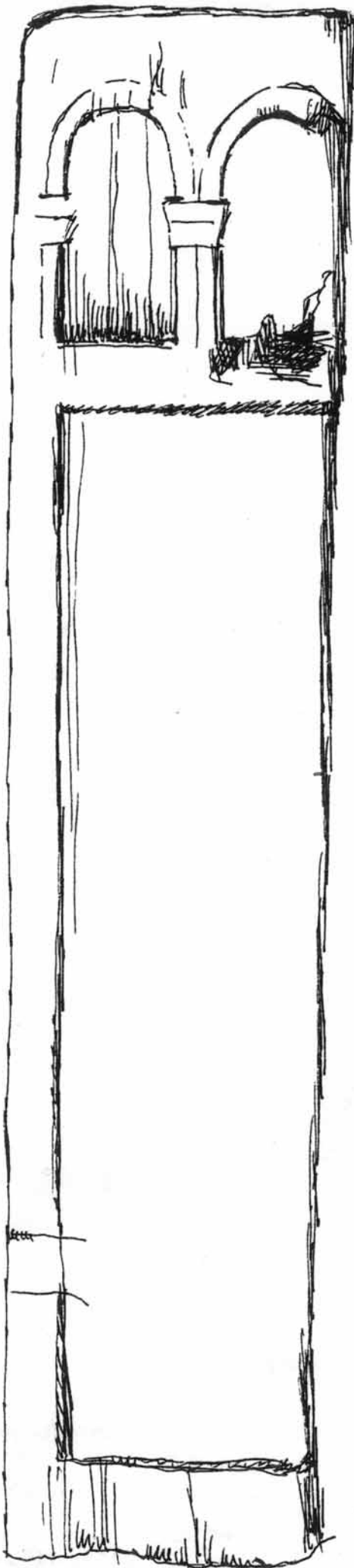

KNR 18
(1:1)



(1:1)

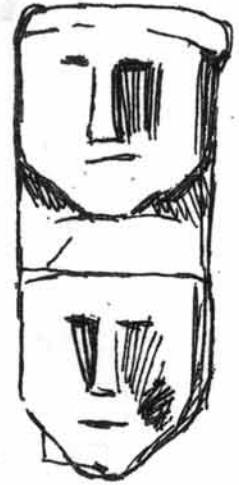

KNR 22



(1:2)

KNR 20

KNR 19

(1:1)

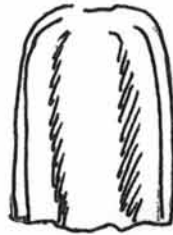

(1:1)

KNR 23

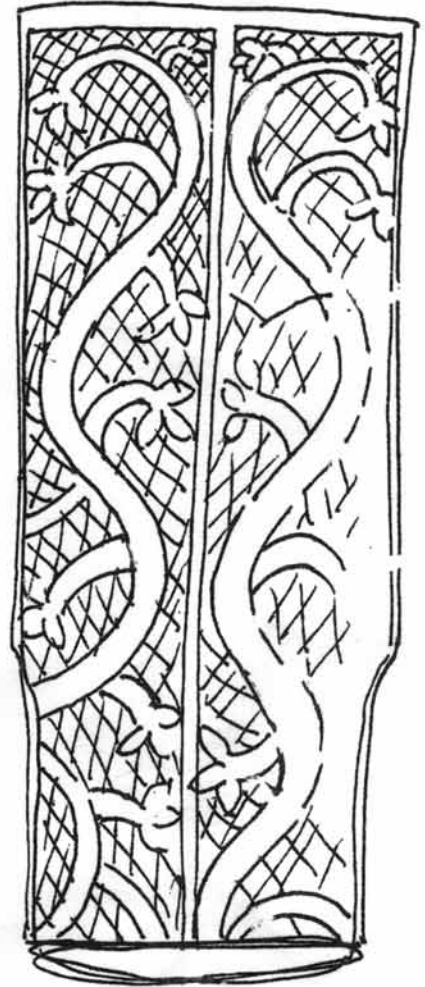

KNR 25

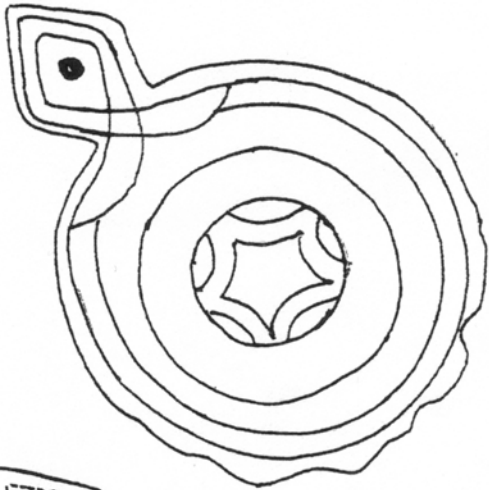

(1:2)

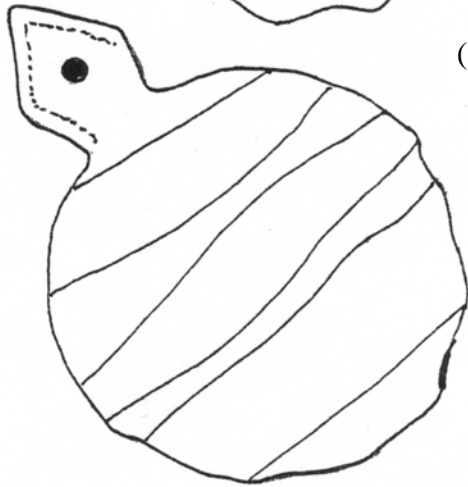
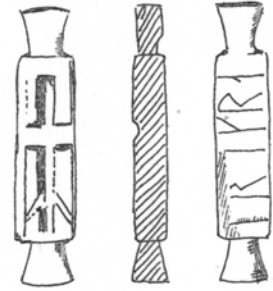

(1:2)

KNR 28



(1:2)



KNR 17



KNR 24 A + B

(1:2)

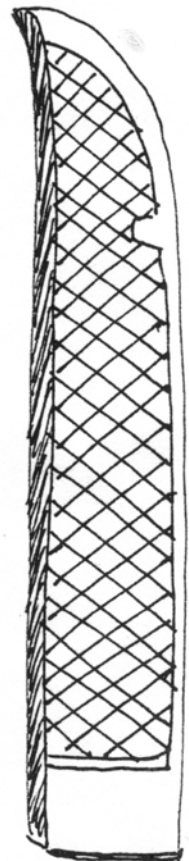

KNR 21

KNR 30



(1:2)

KNR 33



(1:2)

KNR 41

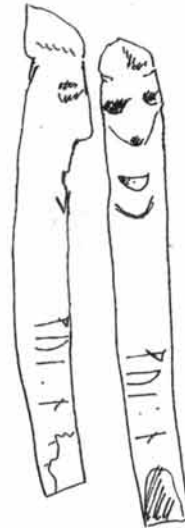

(1:2)



(1:1)



KNR 26

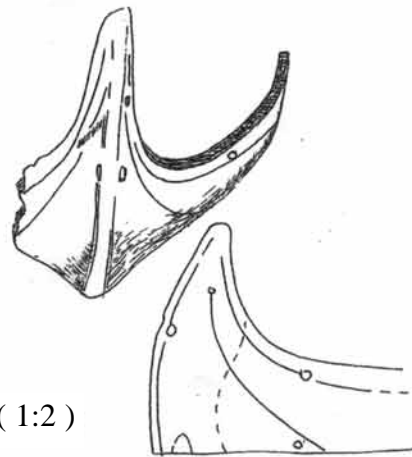

(1:2)

KNR 36

KNR 29



(1:1)



(1:1)

KNR 42

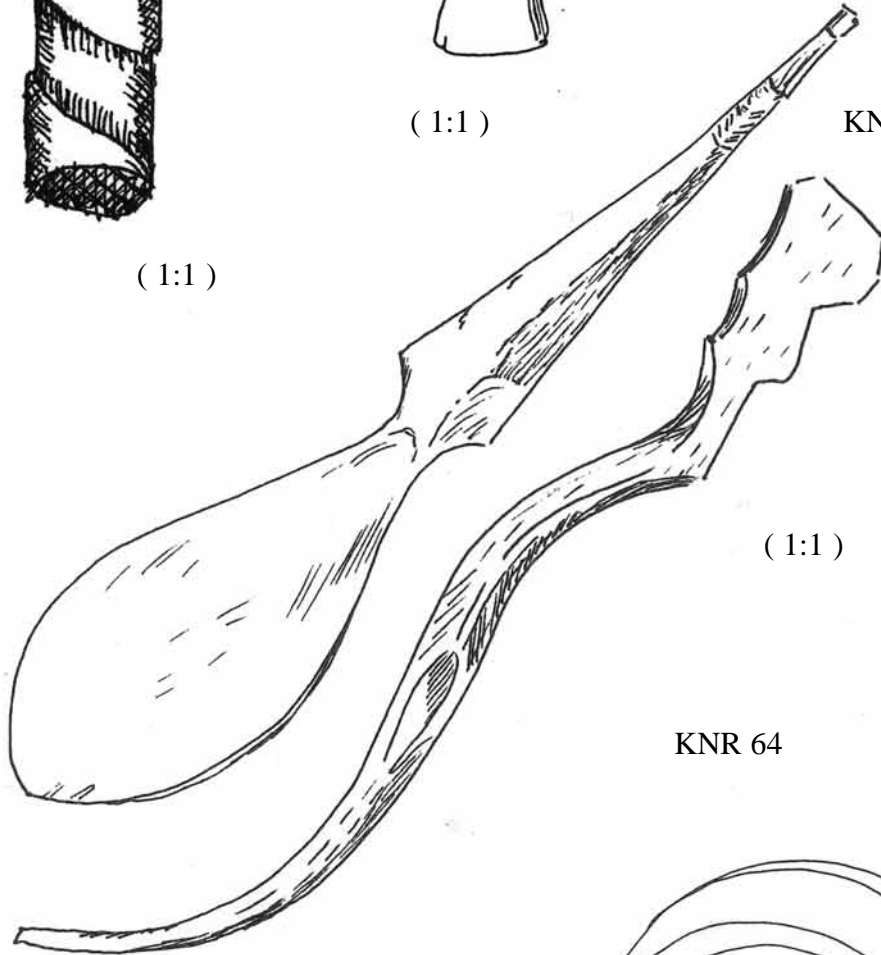

(1:1)

KNR 35

KNR 64

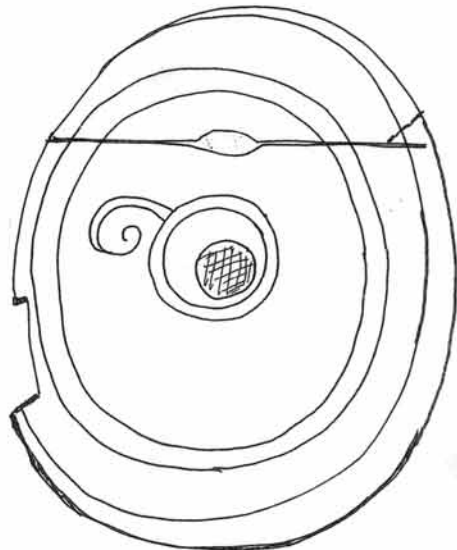

KNR 44

(1:1)



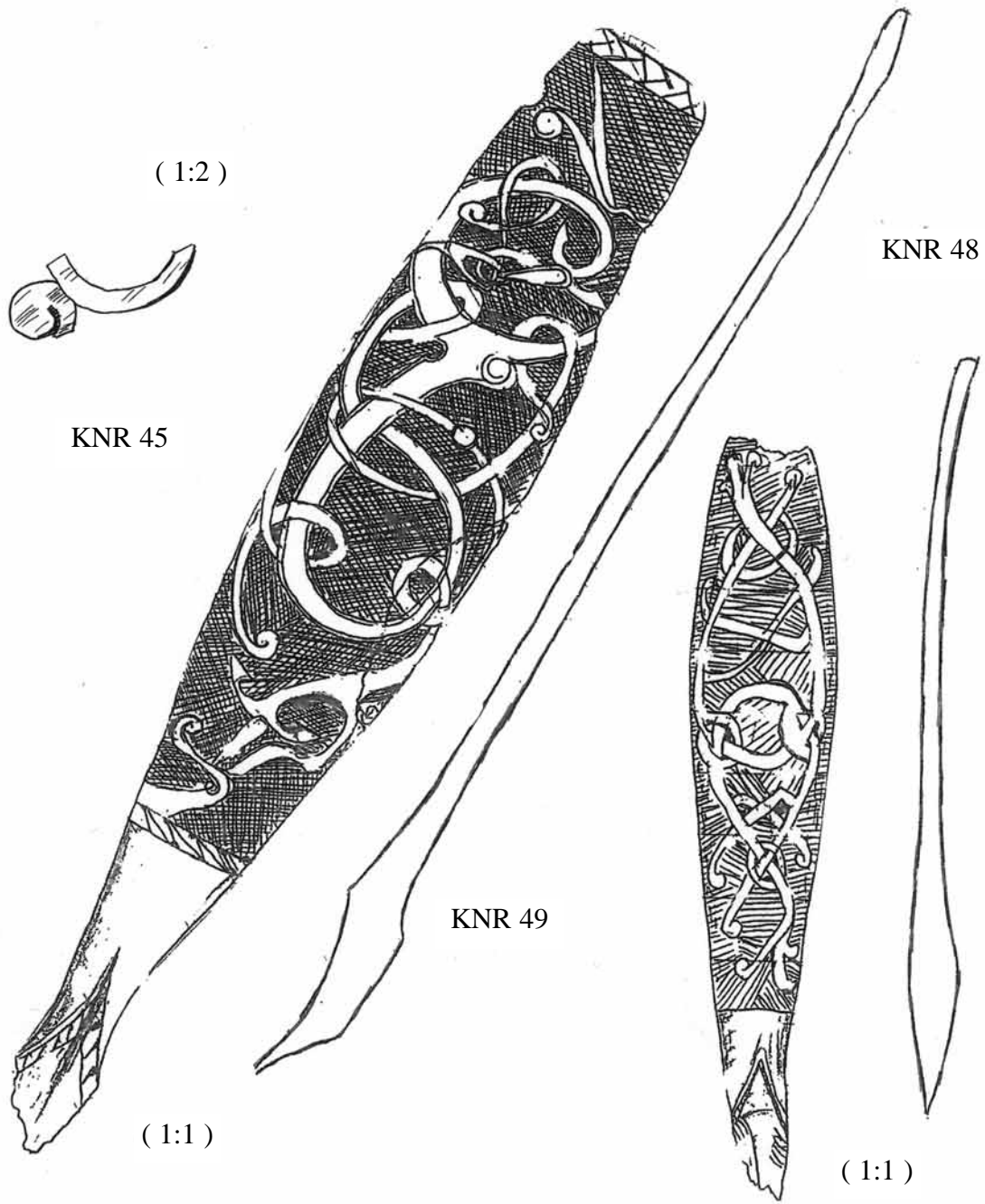

(1:2)

KNR 45

KNR 48

KNR 49

(1:1)

(1:1)

KNR 53

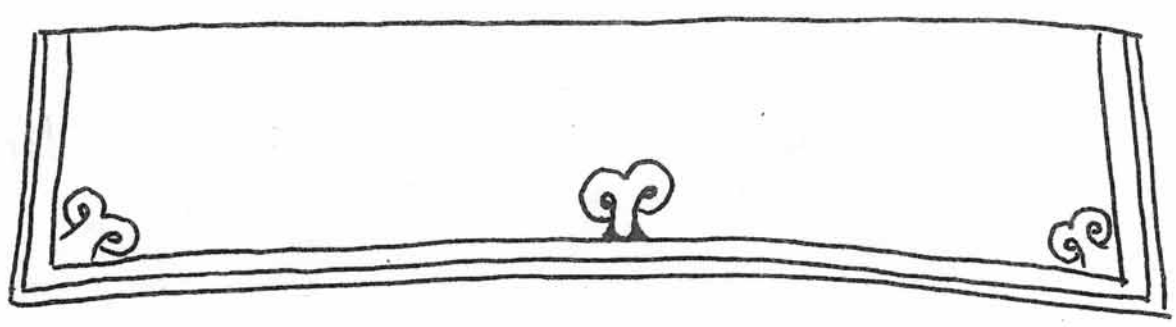

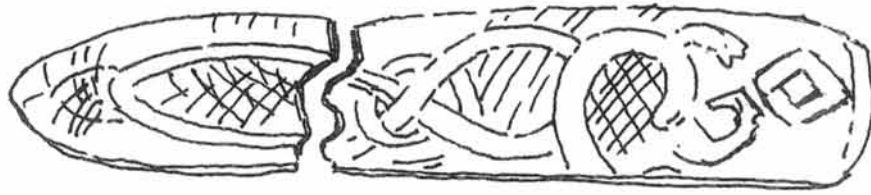

(1:1)

KNR 51

KNR 57 A



(1:1)

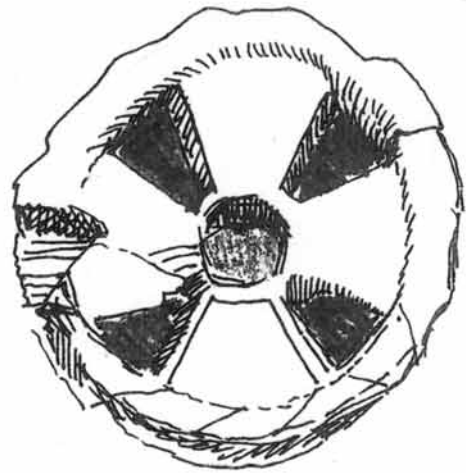

KNR 61



KNR 57 B (1:1)



(1:1)

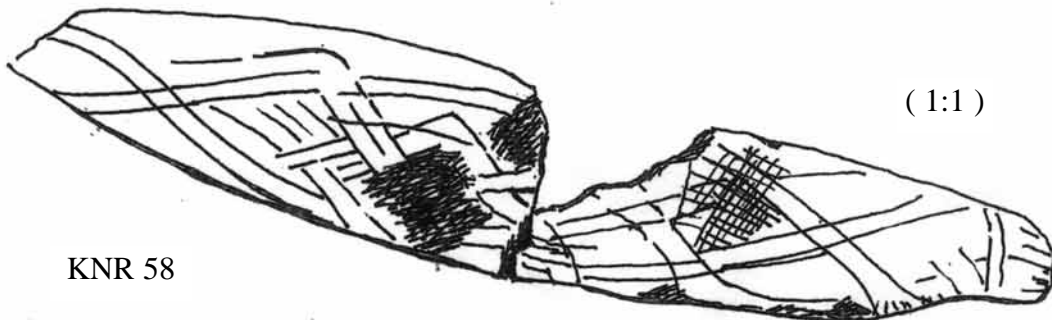

KNR 58

KNR 63

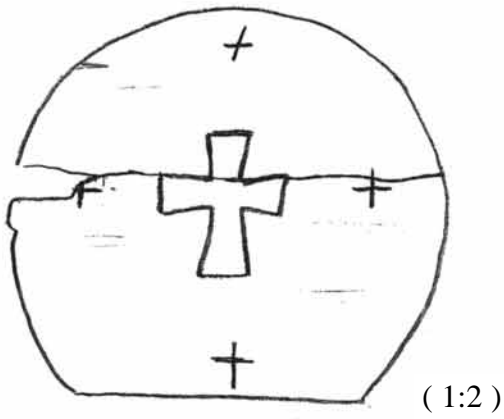

KNR 56

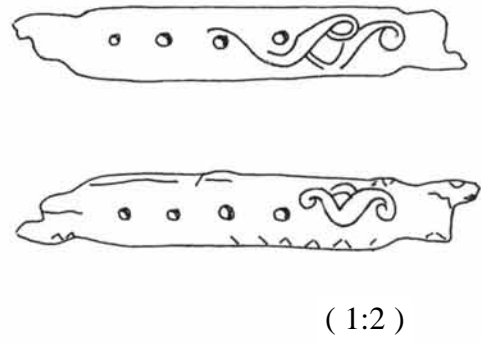

KNR 65

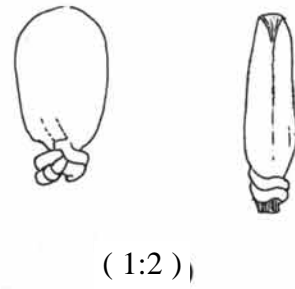

KNR 71

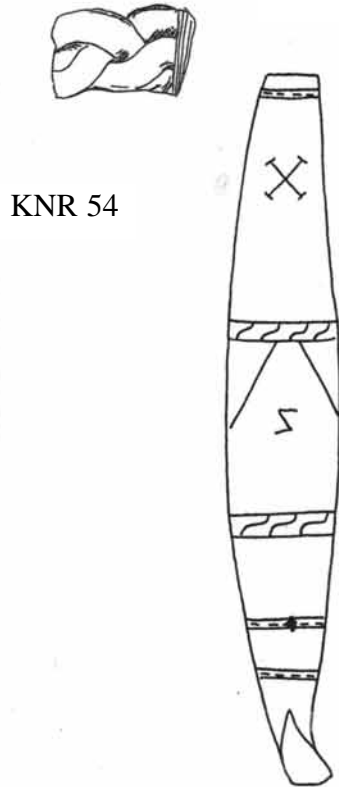

(1:2)

KNR 59

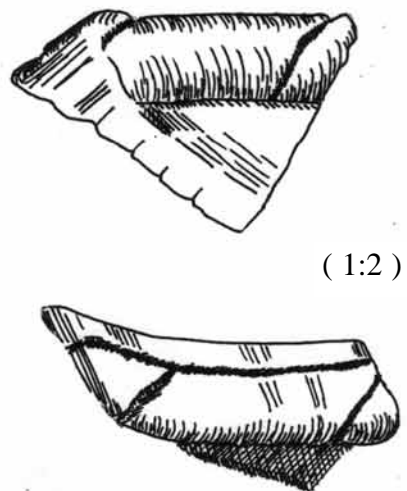

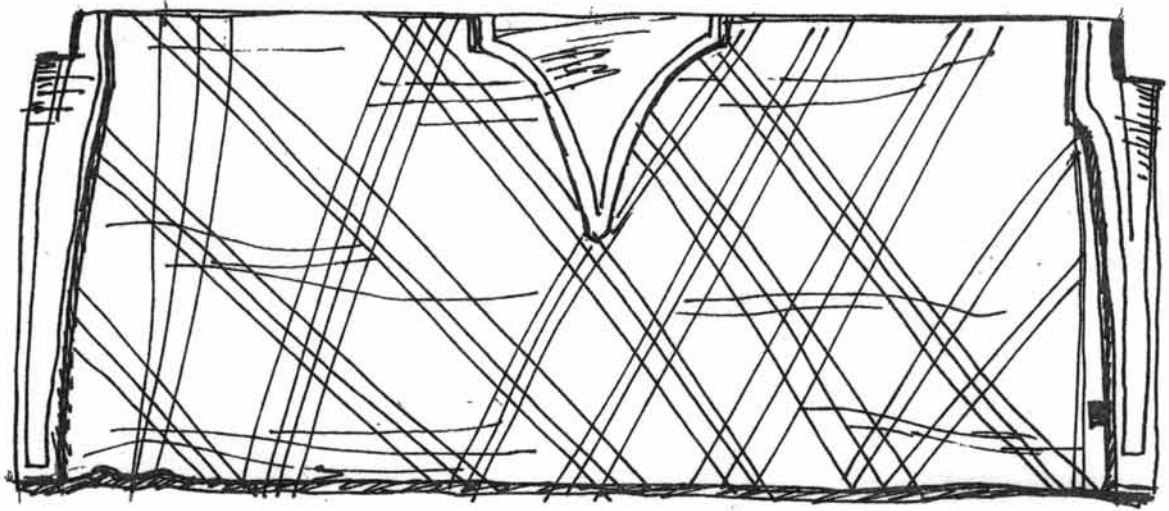

(1:4)

KNR 68

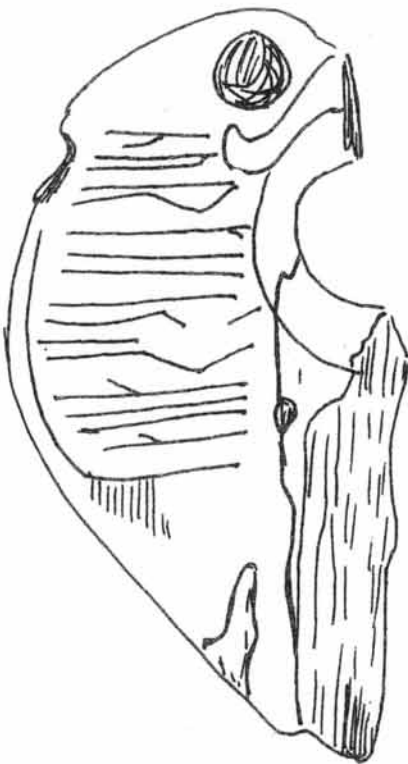

KNR 67

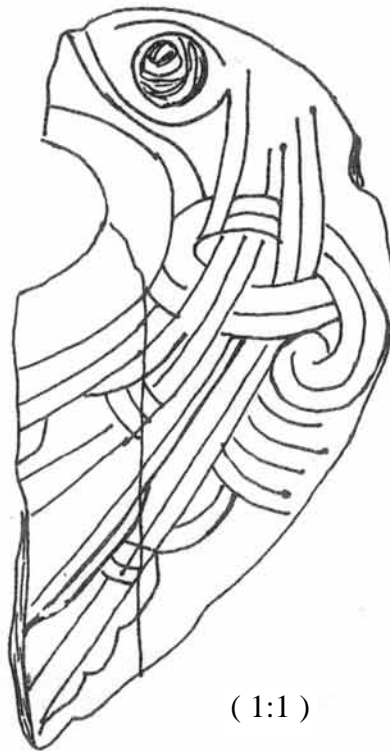

(1:1)

KNR 75

(1:1)



KNR 96

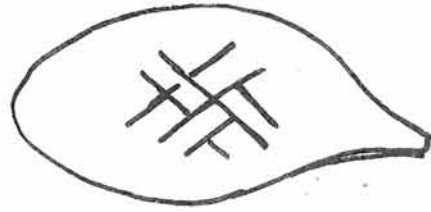

(1:1)

KNR 69

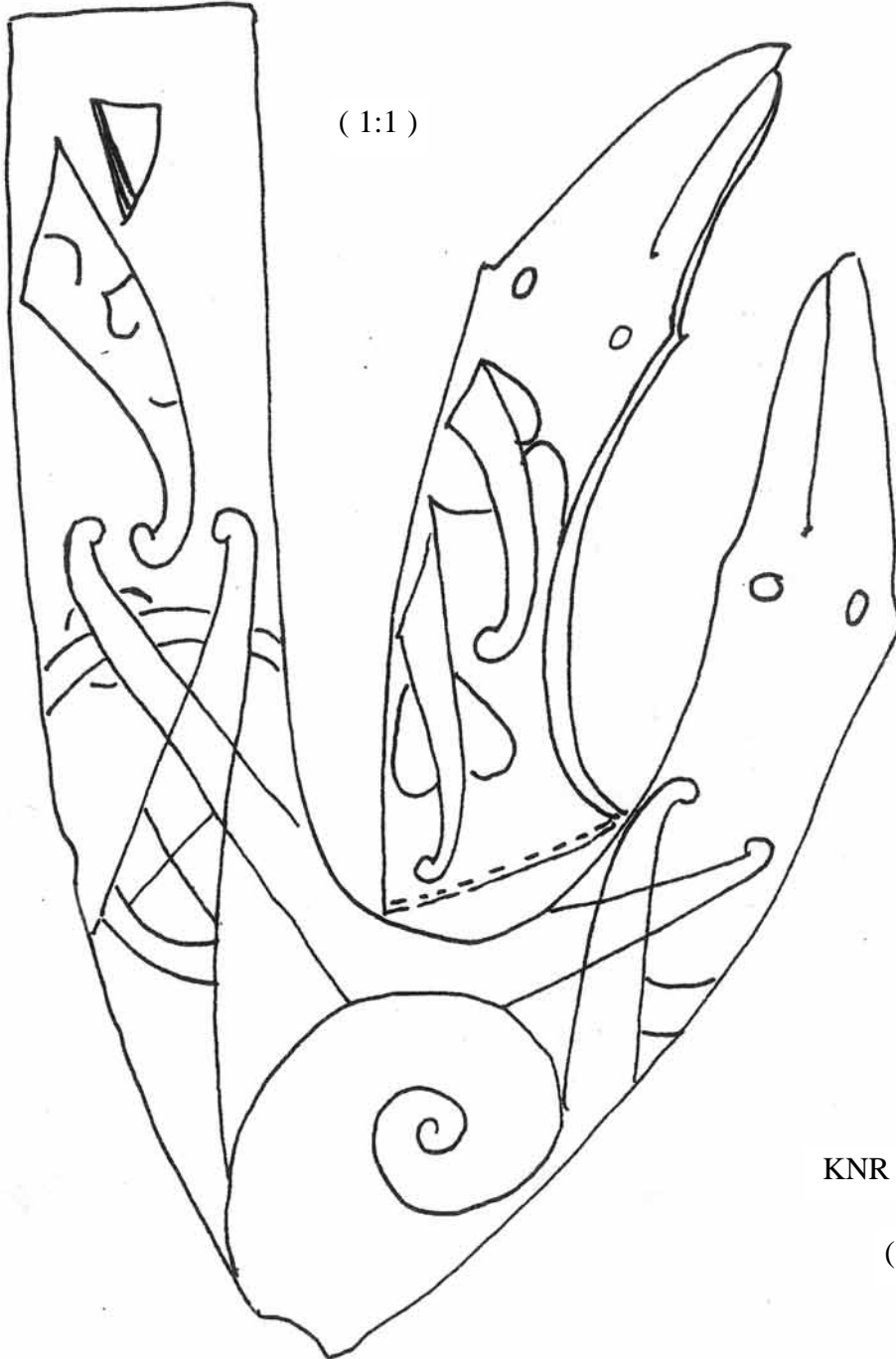

(1:1)

KNR 93



(1:1)

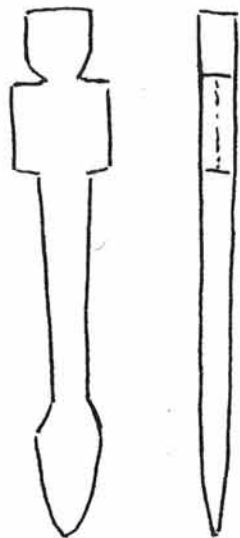

KNR 90

(1:1)

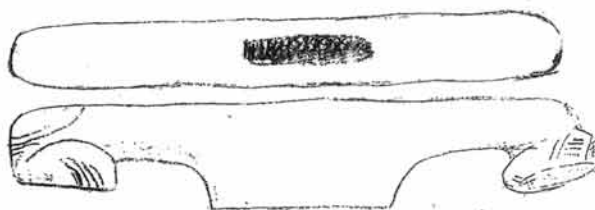

KNR 80

(1:2)

KNR 92



(1:2)

KNR 72



KNR 70

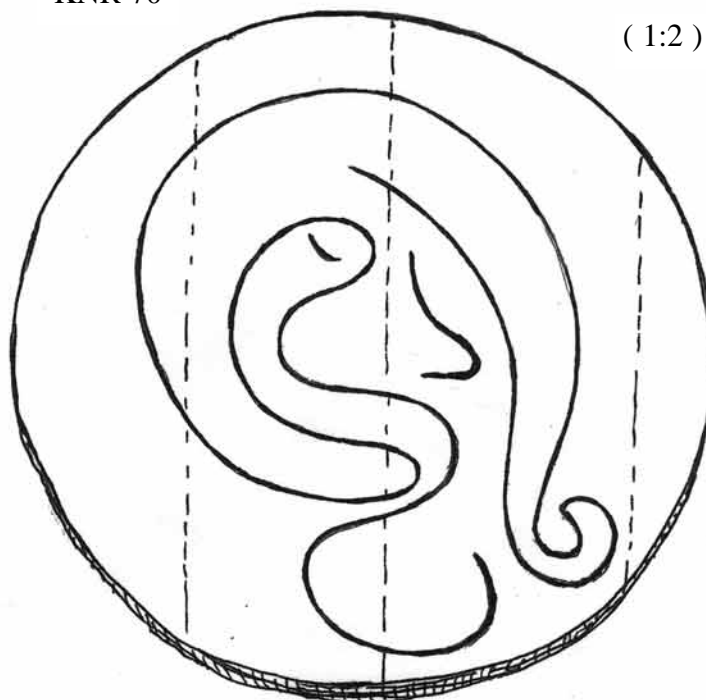

(1:2)

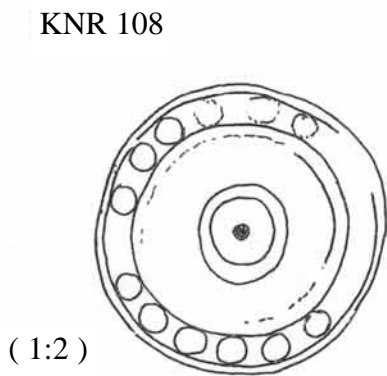
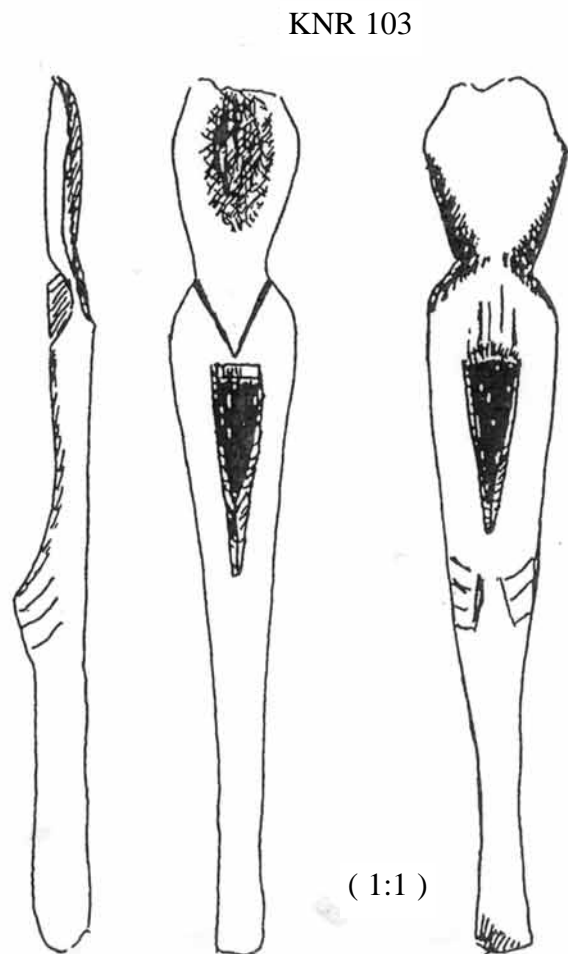
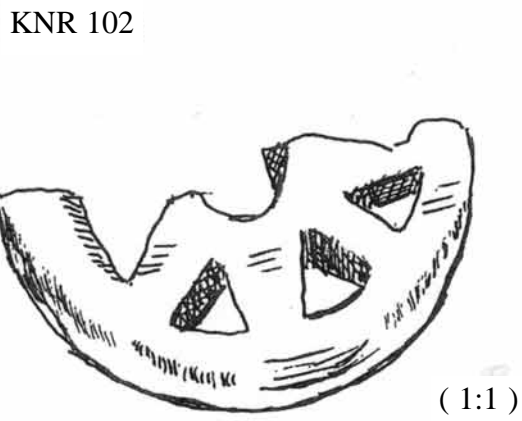
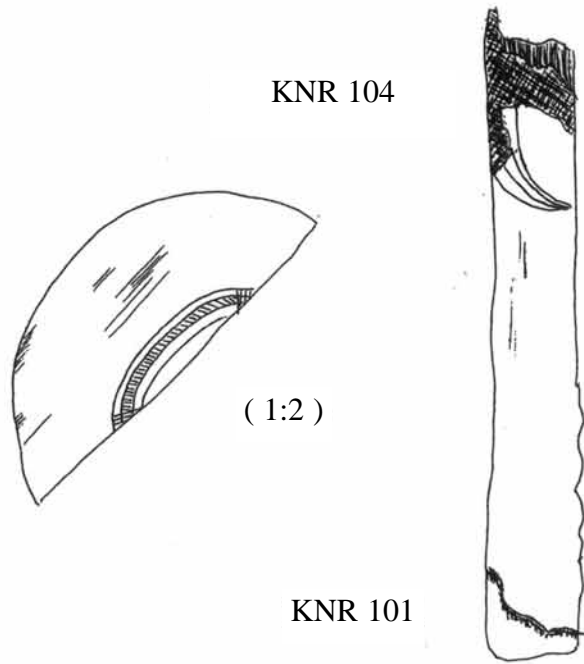
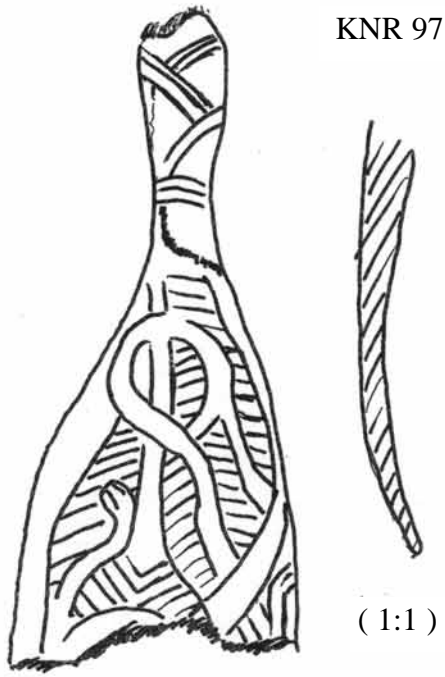

KNR 115

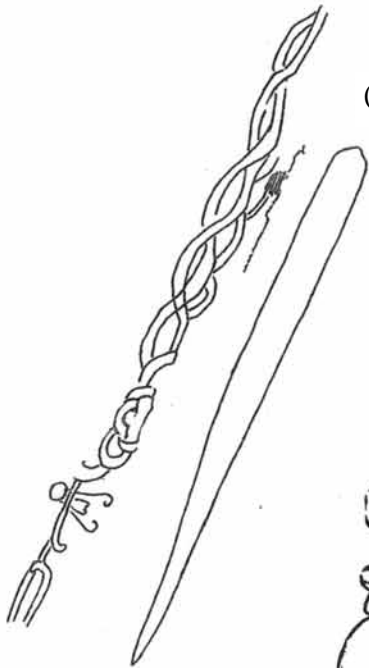

(1:4)

(1:2)

KNR 111

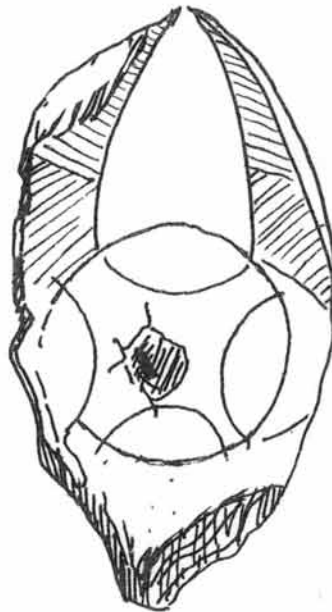

(1:1)

(1:1)



KNR 114

KNR 113

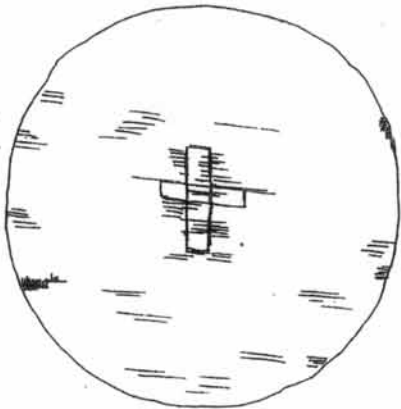

KNR 109

(1:2)

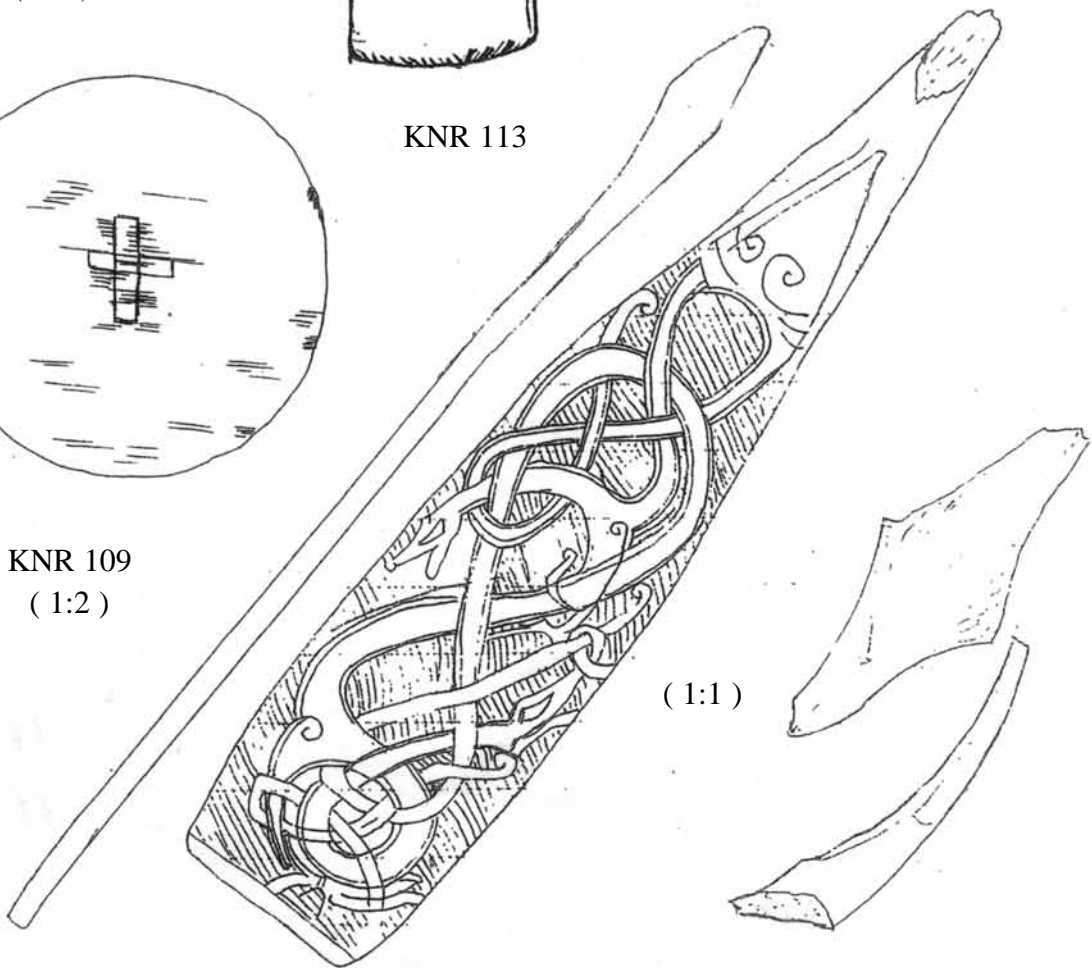

(1:1)

KNR 121



(1:1)

KNR 117

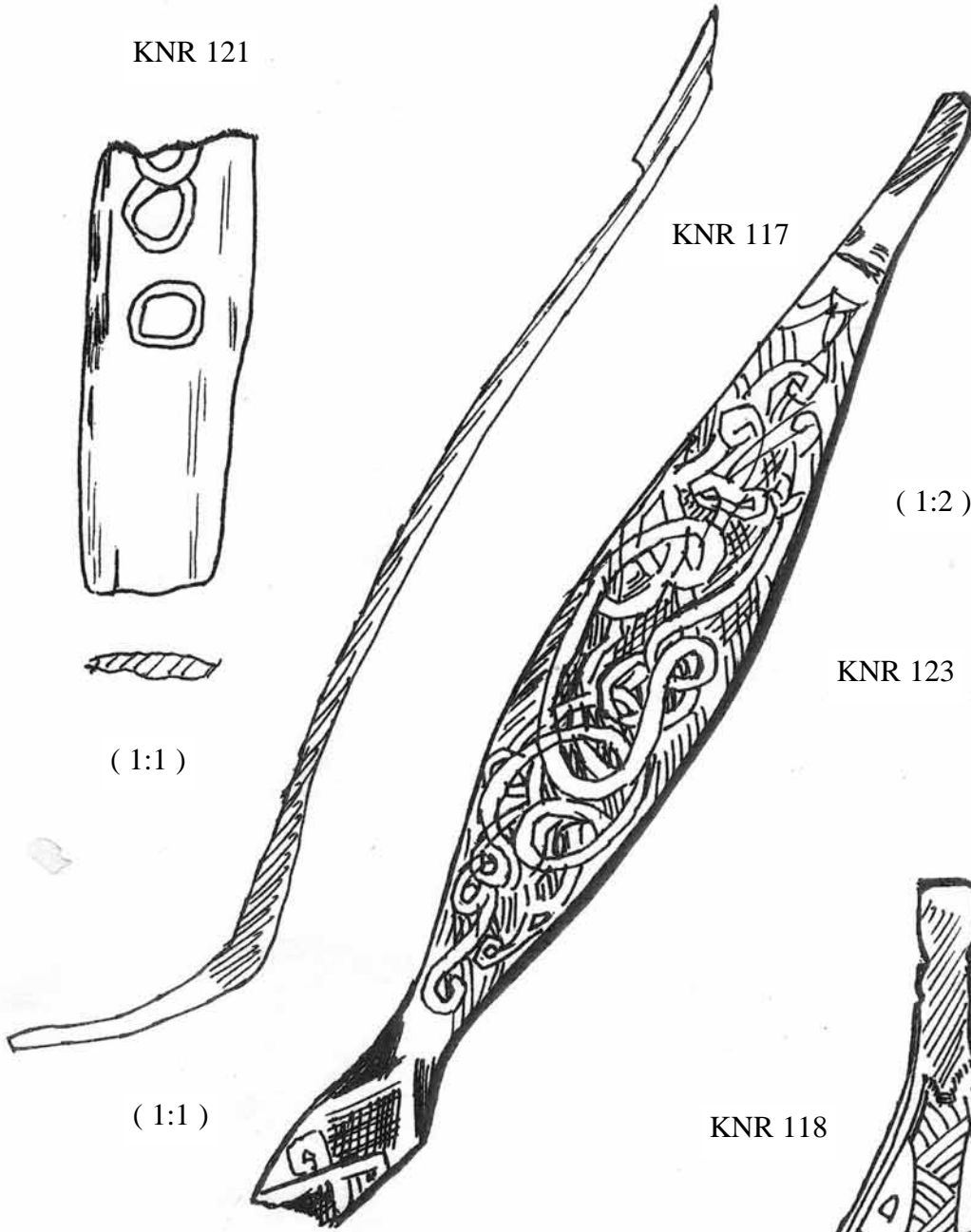

(1:1)

(1:2)

KNR 123



(1:1)

KNR 118

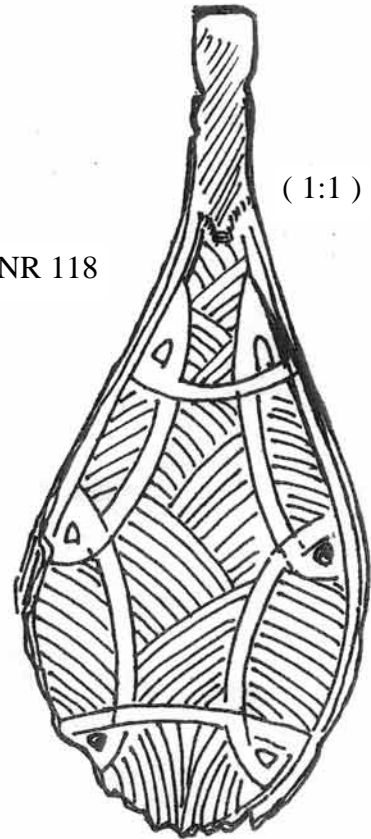

(1:1)

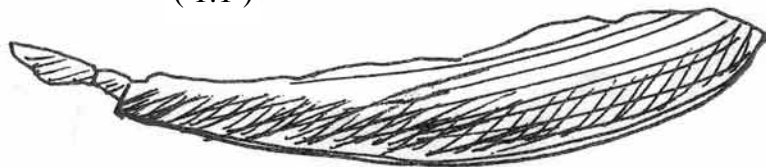

KNR 139

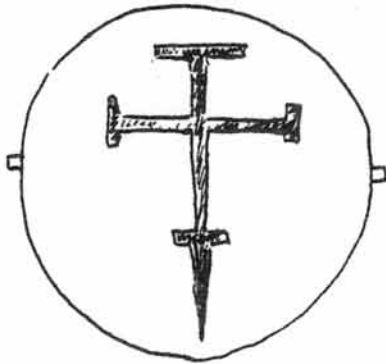

(1:1)



KNR 124 A + B



(1:2)

KNR 128

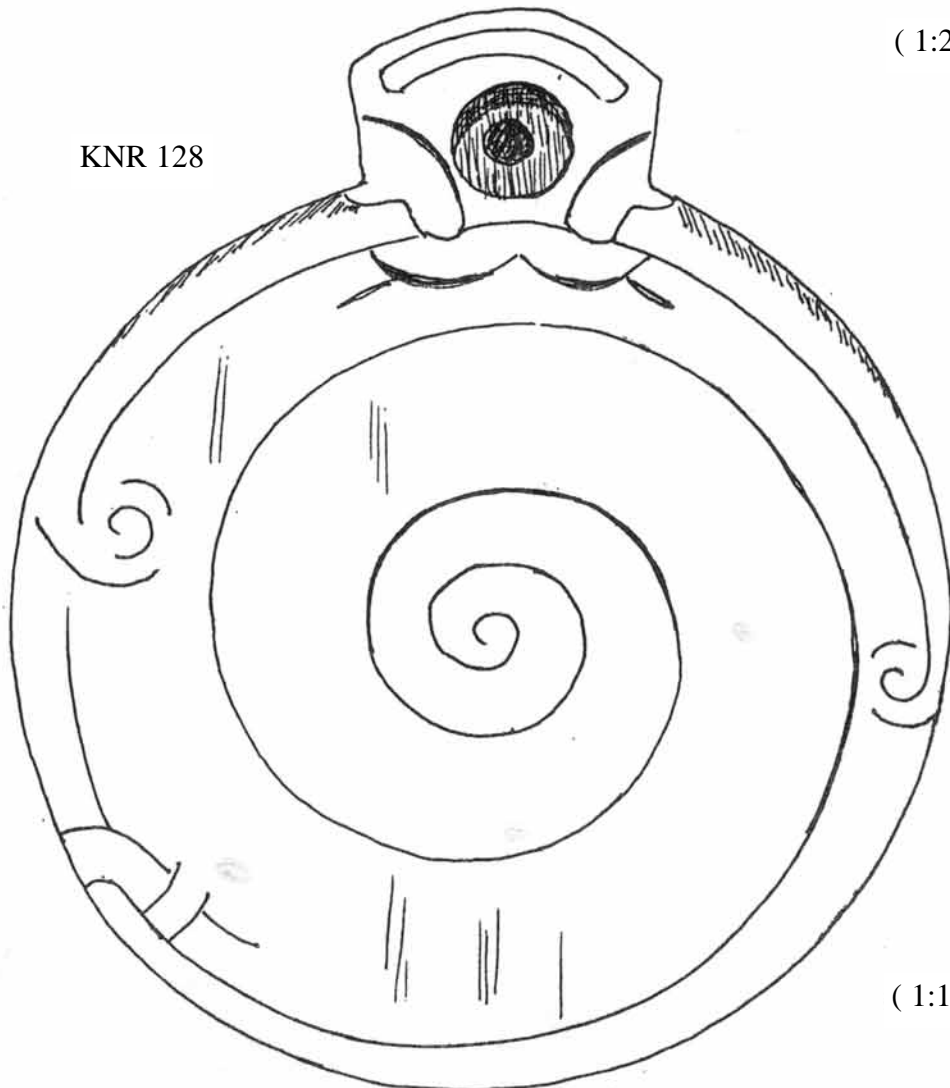

(1:1)

KNR 145



(1:2)

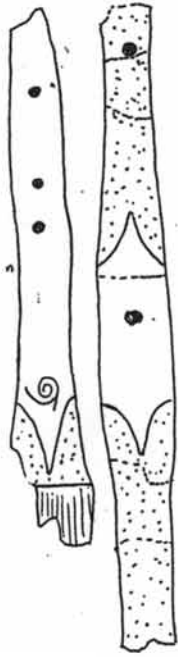

KNR 133



KNR 127

KNR 120



(1:6)

KNR 147



(1:2)



KNR 129



(1:2)



KNR 134

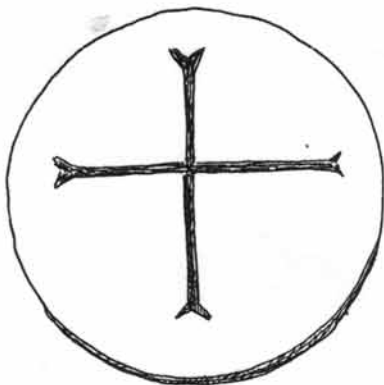

(1:4)



(1:1)

KNR 146

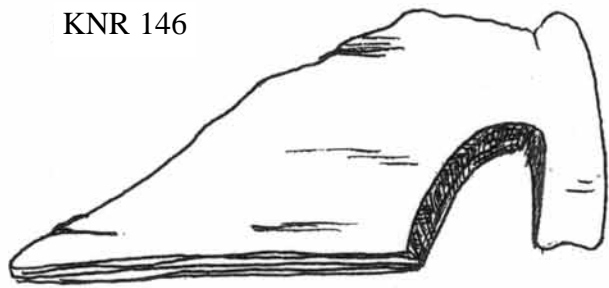

(1:1)

KNR 140

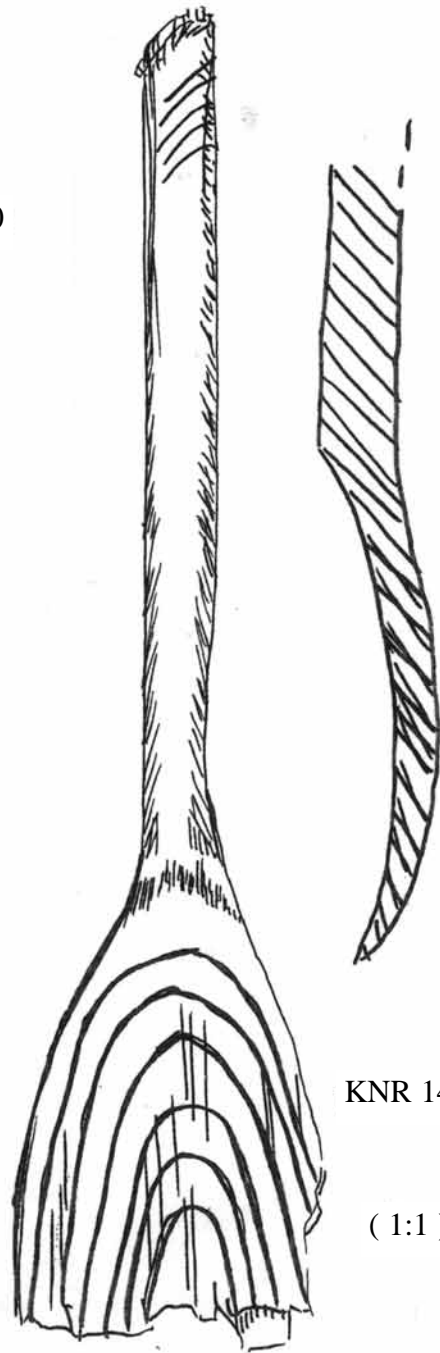

KNR 143

(1:1)

KNR 151

(1:1)



KNR 149

(1:2)



KNR 154

(1:1)

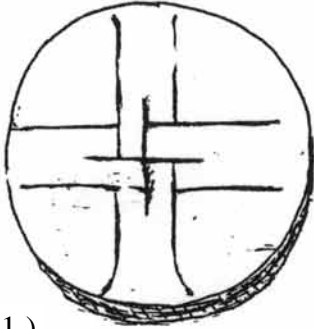

KNR 144

(1:1)

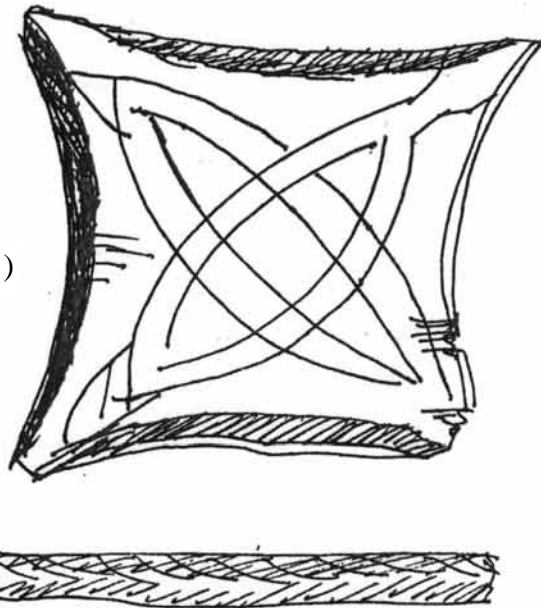

KNR 136

(1:2)

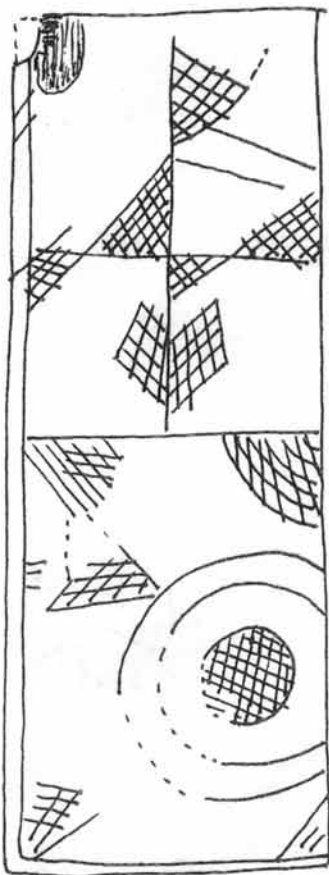

KNR 148

(1:2)

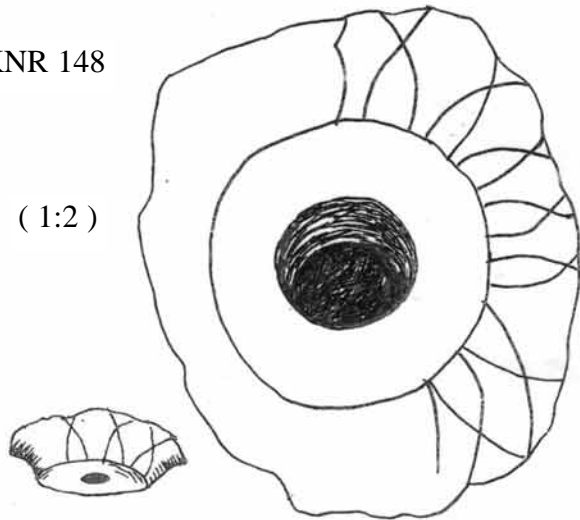

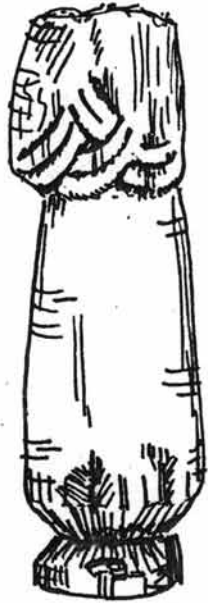

KNR 126



(1:1)

KNR 155



KNR 150



(1:1)

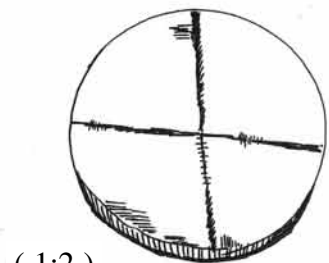
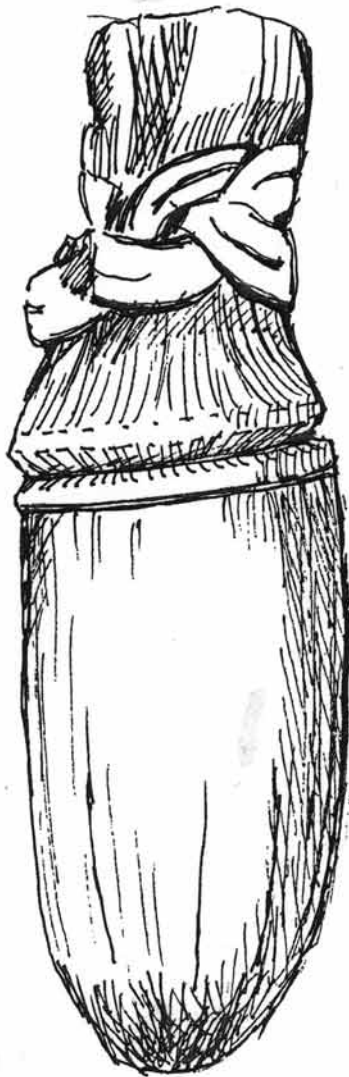

(1:2)



KNR 152

(1:2)

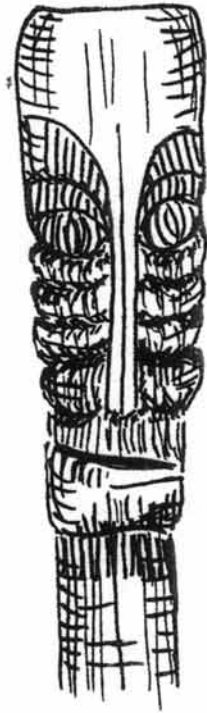

KNR 156

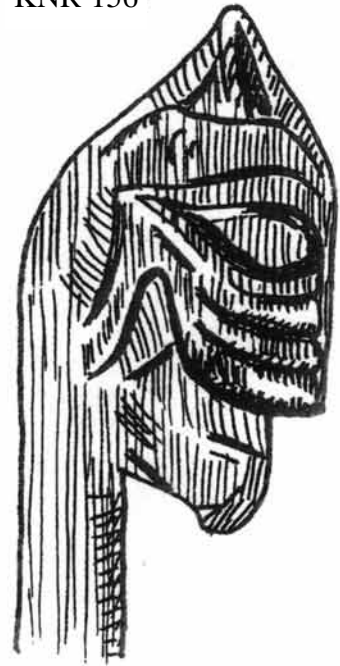

(1:1)

KNR 157



(1:1)

KNR 168



(1:2)

KNR 169



(1:2)



KNR 165

(1:2)



KNR 163

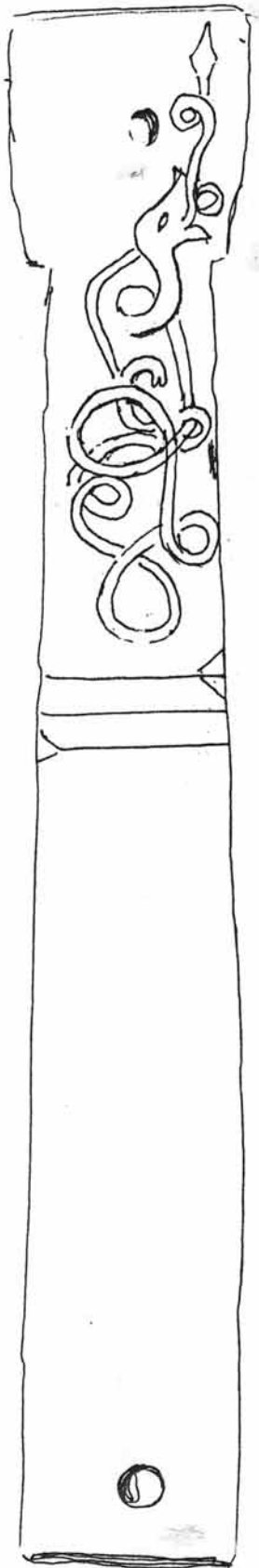

(1:1)

KNR 197

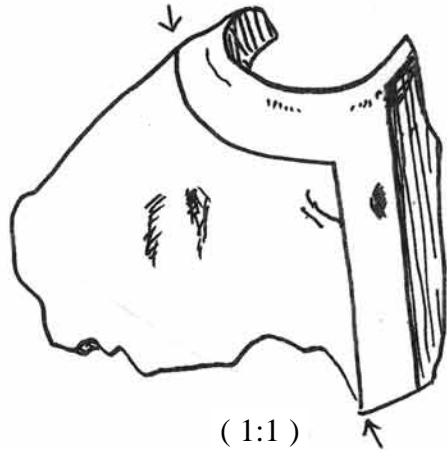

(1:1)

KNR 167

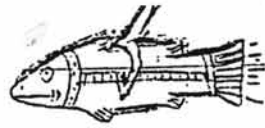

(1:1)

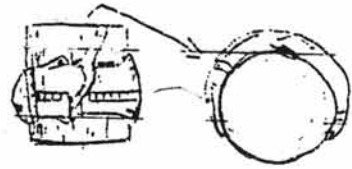

(1:1)

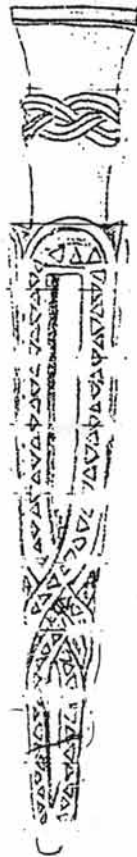

KNR 153

(1:3)

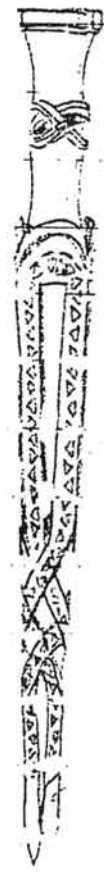

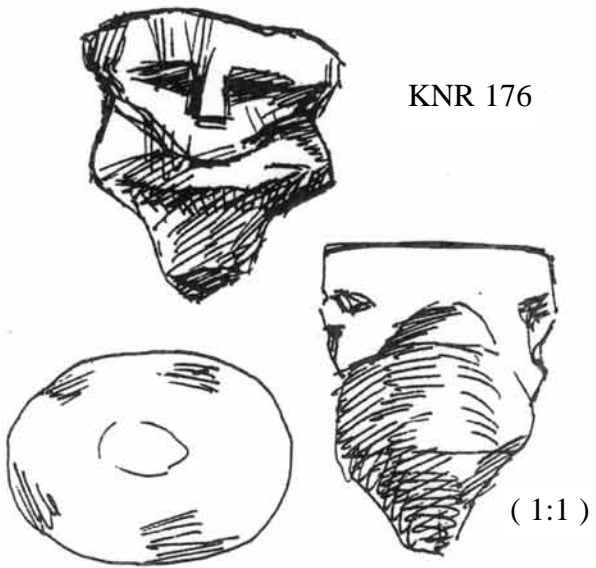
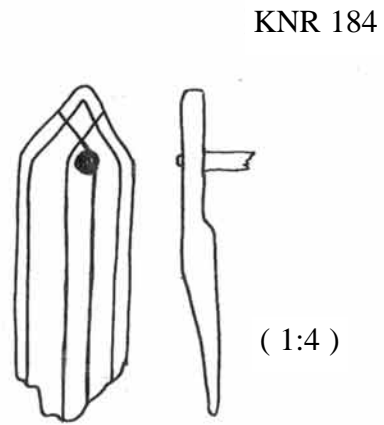
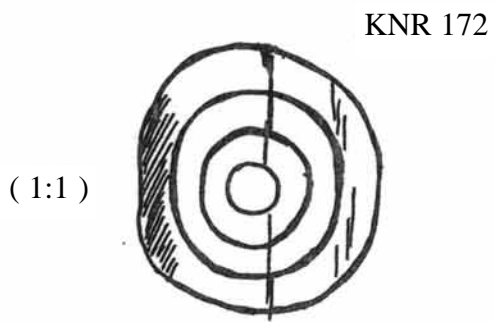
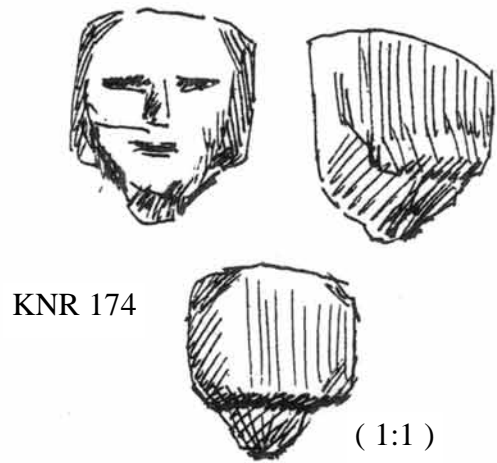
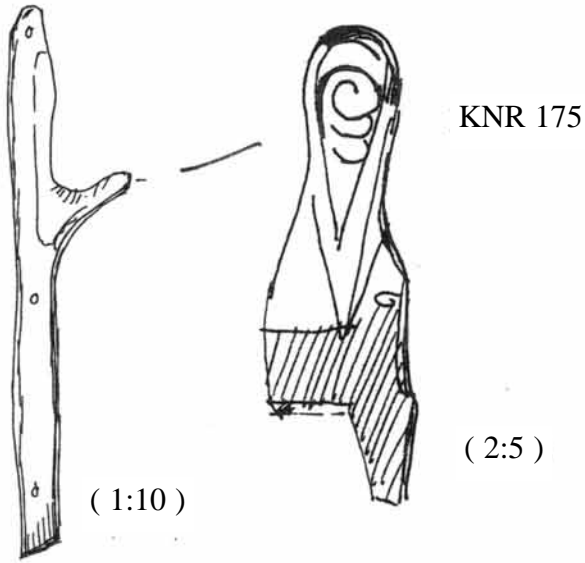

KNR 182

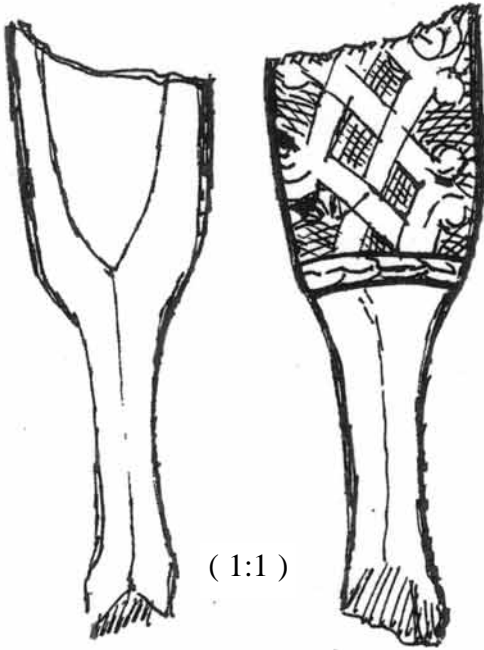

(1:1)

KNR 190

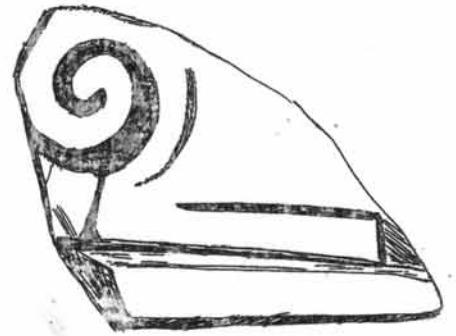

(1:1)



(1:1)

KNR 180

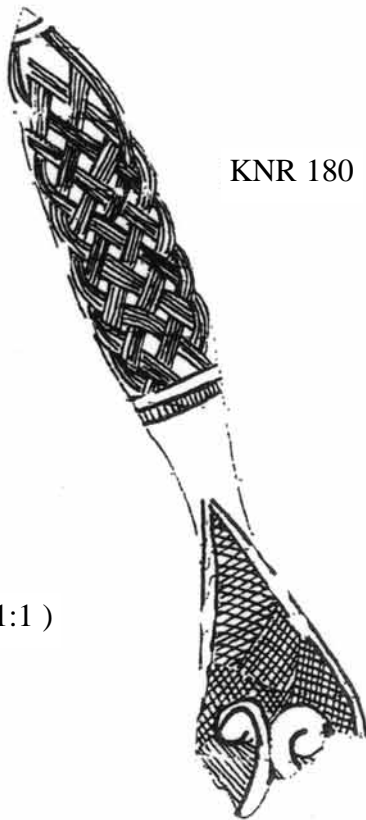

(1:1)

KNR 185



KNR 186

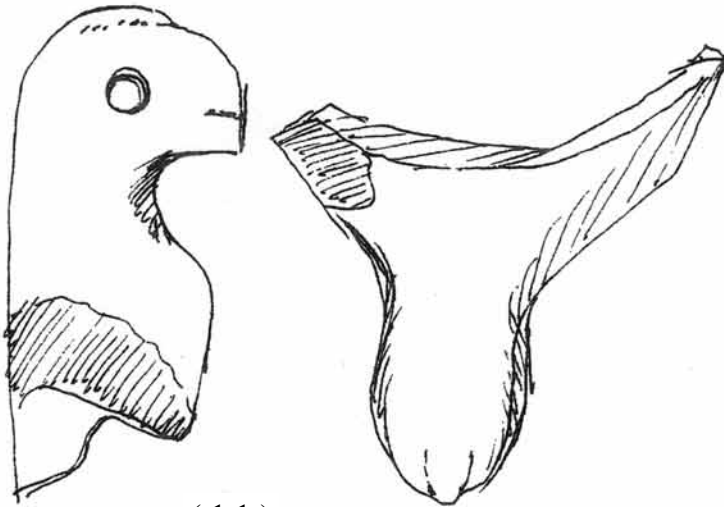

(1:1)

KNR 188



(1:2)

KNR 189



(1:2)

KNR 181

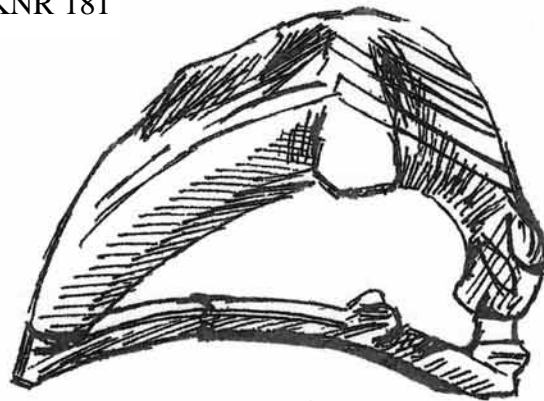

(1:1)



KNR 187

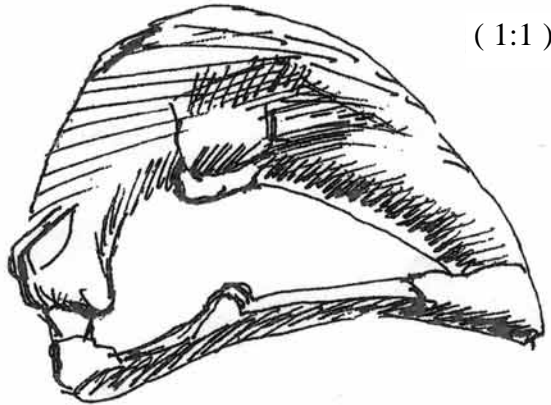

(1:1)



(1:2)

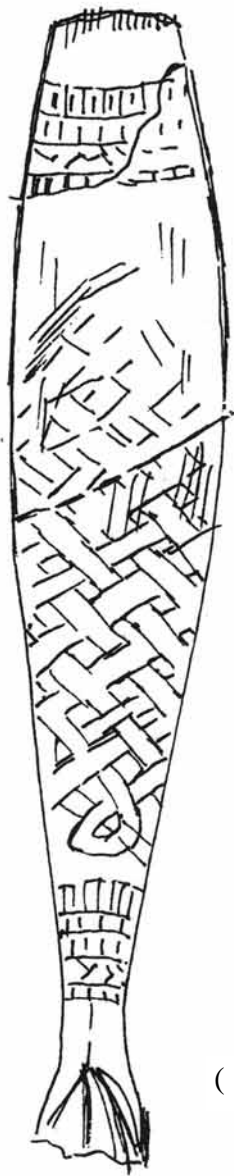

KNR 194

(1:1)



KNR 201



(1:1)

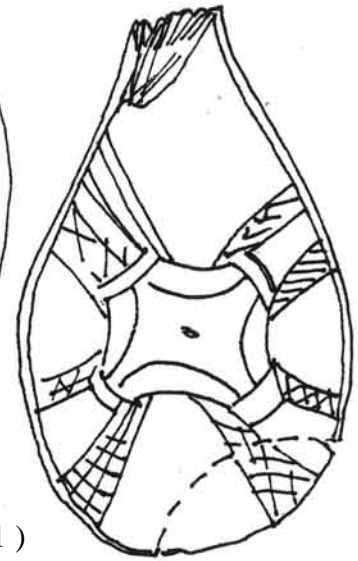

KNR 198

(1:2)

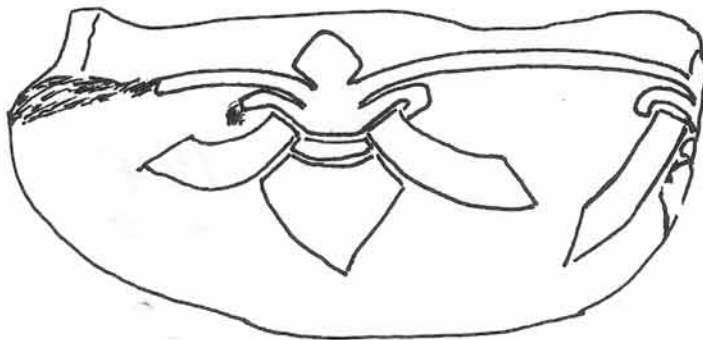

KNR 191

(1:2)

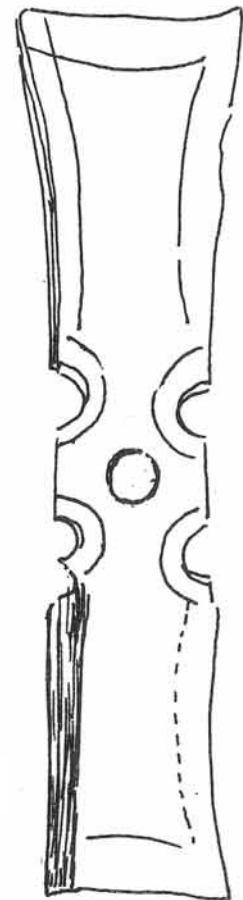

KNR 202 A

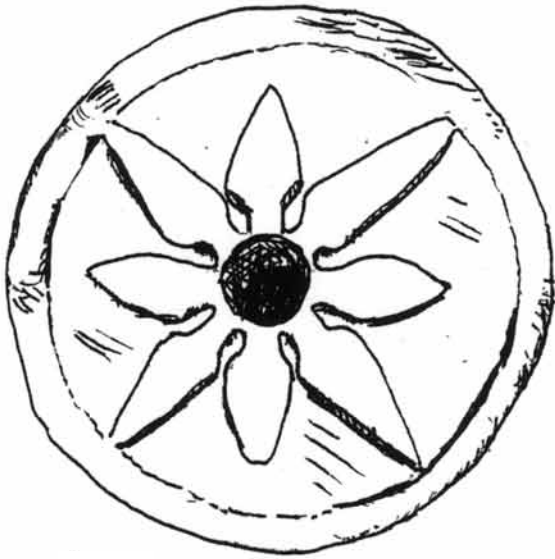

(1:1)

KNR 203

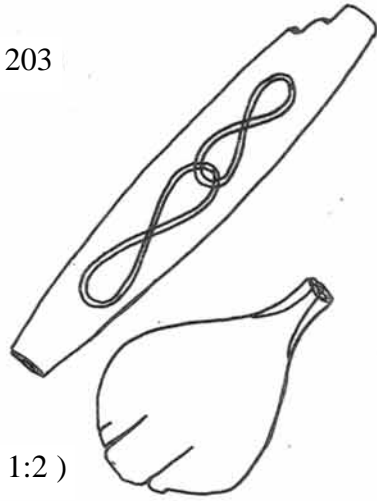

(1:2)

KNR 208

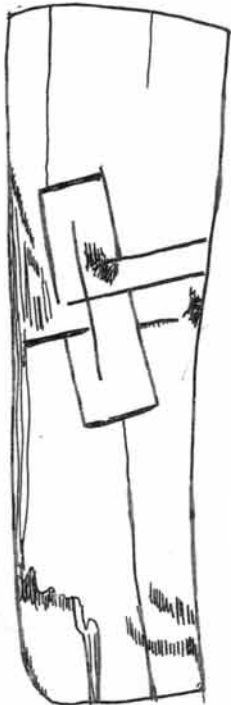

(1:2)

KNR 202 B

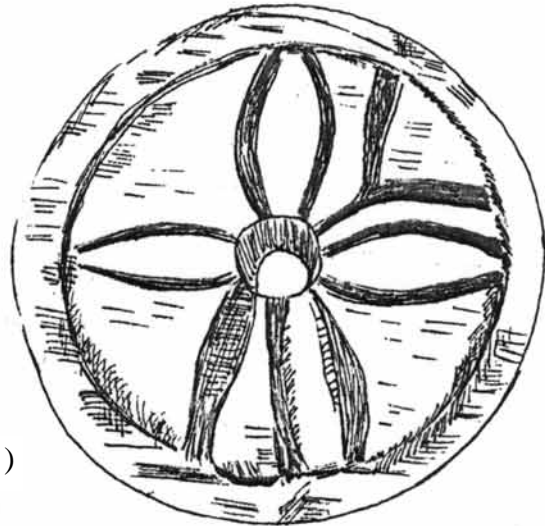

(1:2)

KNR 207

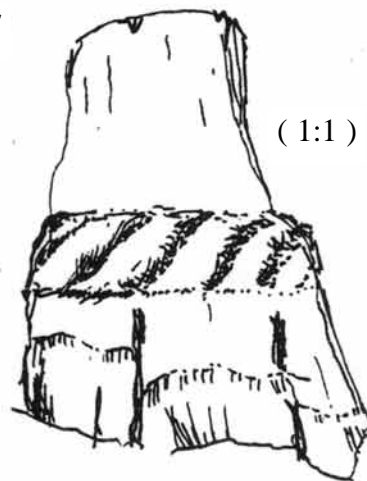

(1:1)

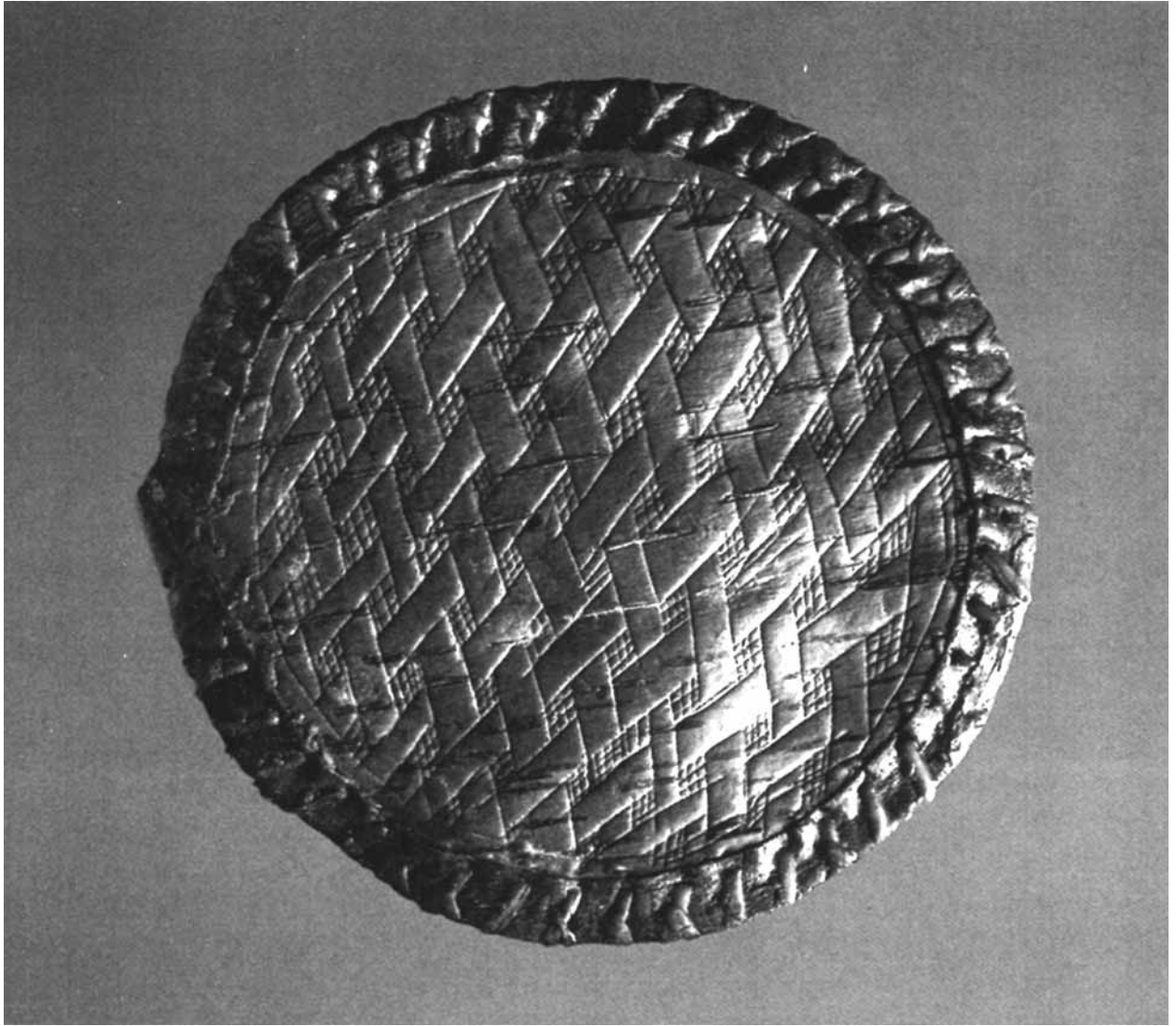

KNR 205

Foto: P. E. Fredriksen, UNIT, vitenskapsmuseet

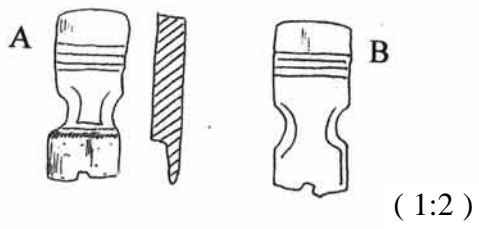

KNR 210

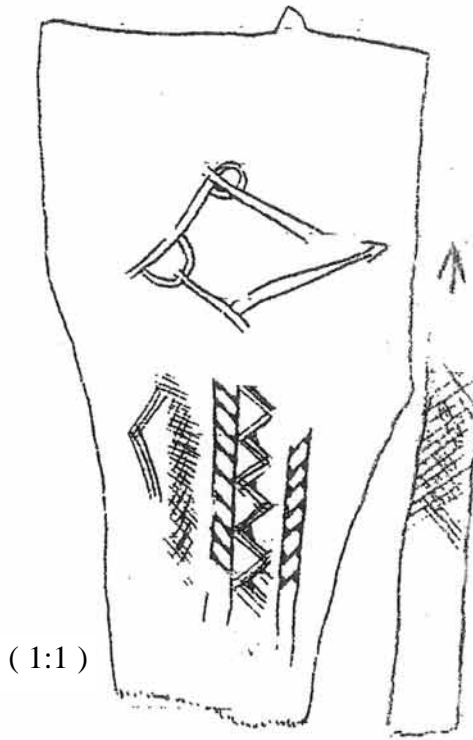

KNR 209 B

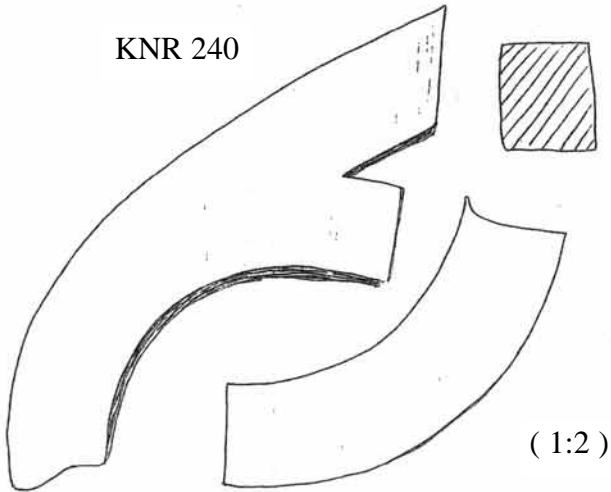

KNR 240

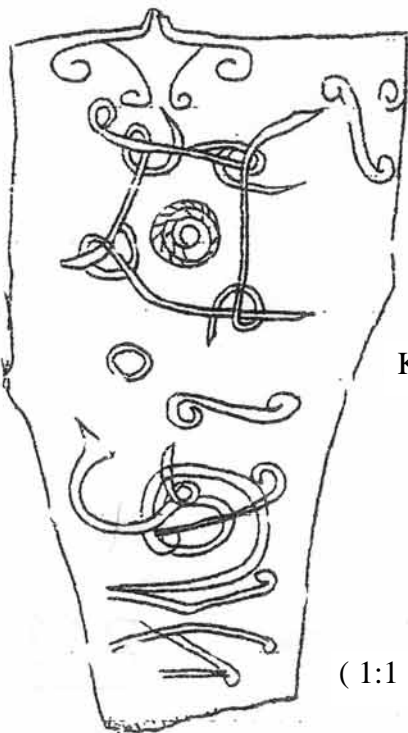

KNR 209

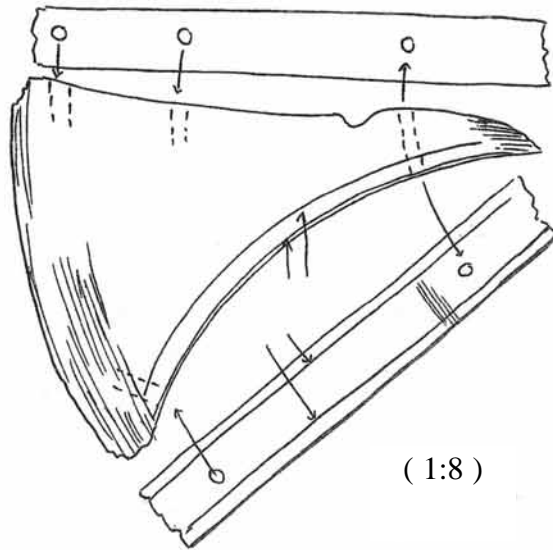

KNR 239

KNR 211

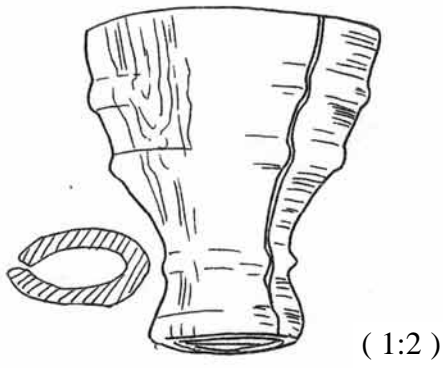

KNR 223

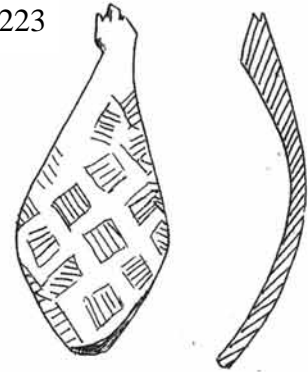

KNR 225

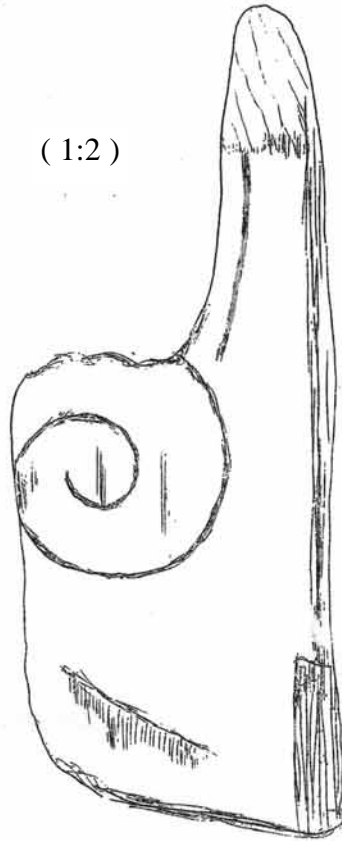
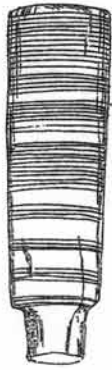

KNR 235

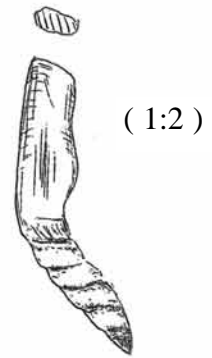

KNR 238

KNR 221

KNR 239

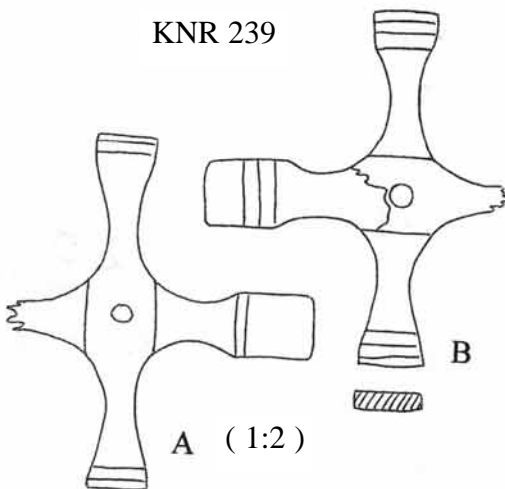

(1:2)

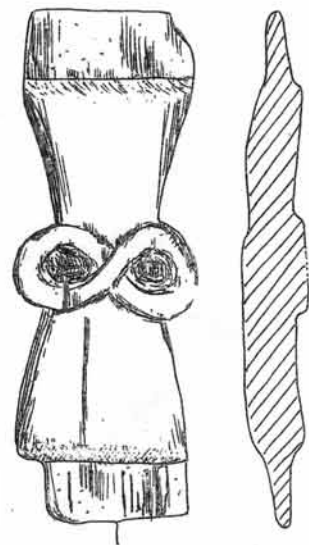

KNR 254

(1:2)

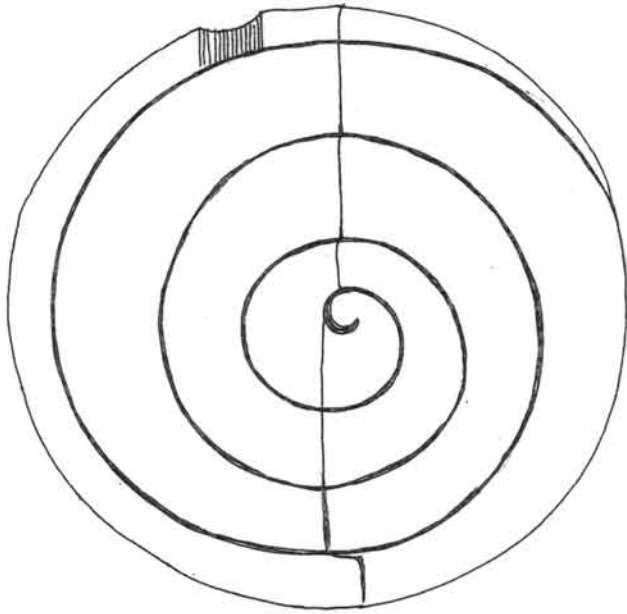

KNR 246

(1:1)



KNR 247



(1:1)



KNR 244



(1:1)

KNR 252



(1:1)

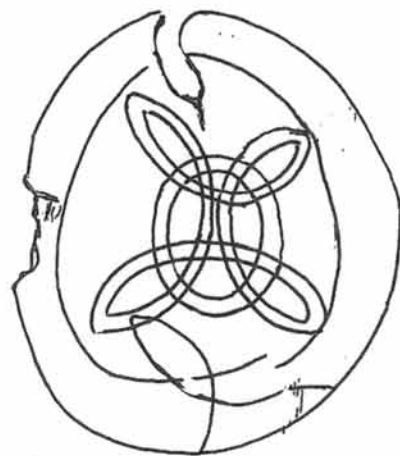

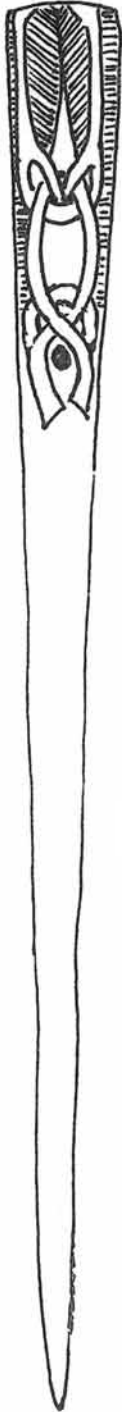

(1:1)

KNR 258



KNR 261

(1:1)



(1:3)

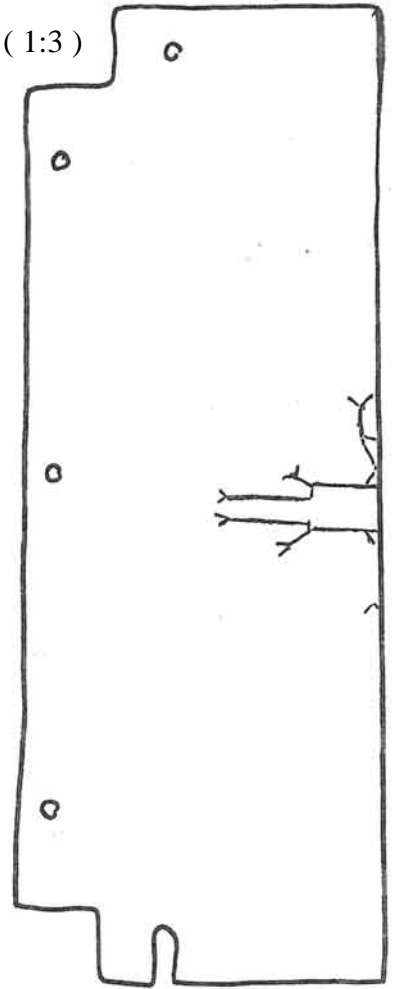

KNR 256

KNR 257

(1:3)

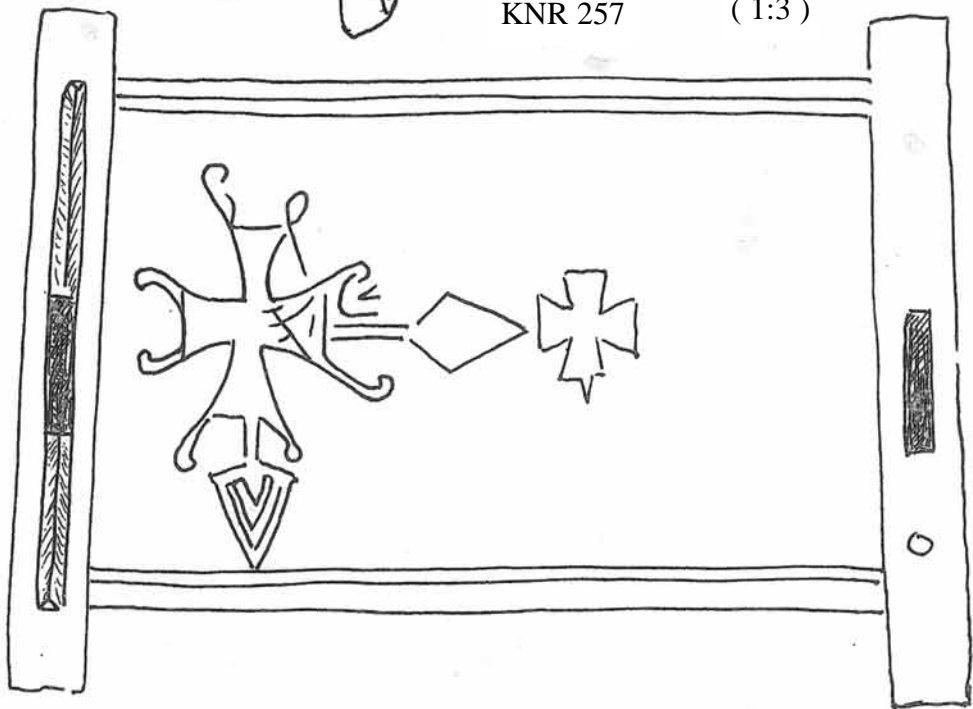

KNR 270

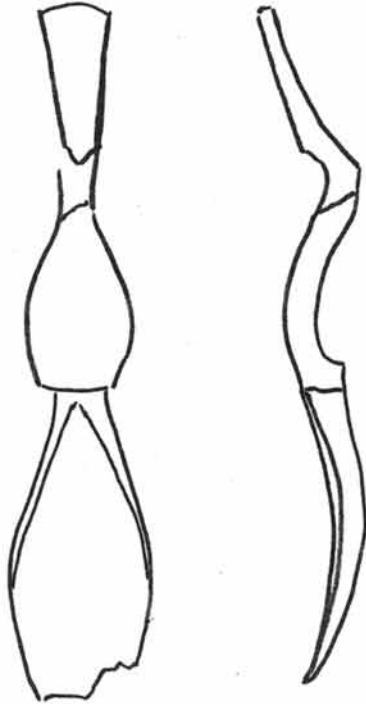

(1:2)

KNR 267

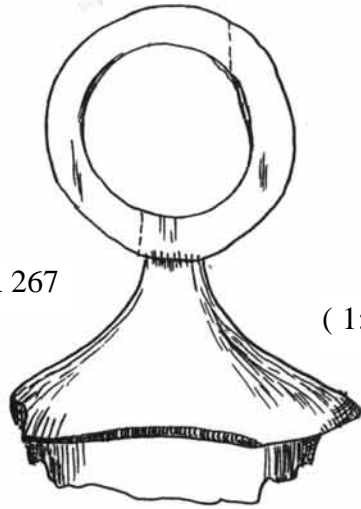

(1:2)

KNR 265

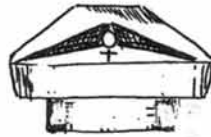

(1:2)

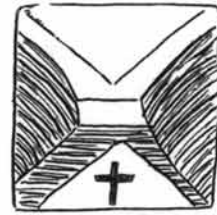

KNR 263



(1:1)



KNR 273

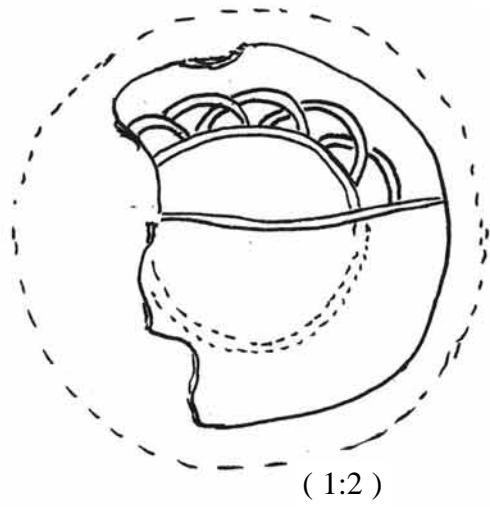

KNR 271

(1:1)



KNR 260



KNR 279

(1:2)

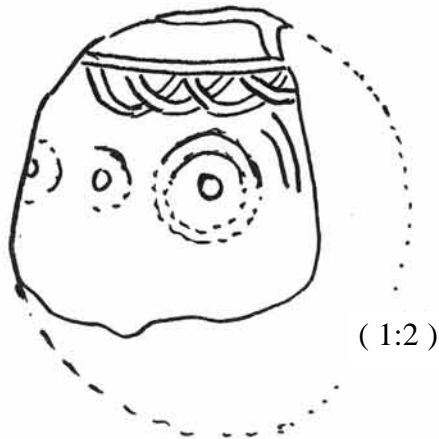

KNR 276

(1:1)



KNR 269

(1:1)

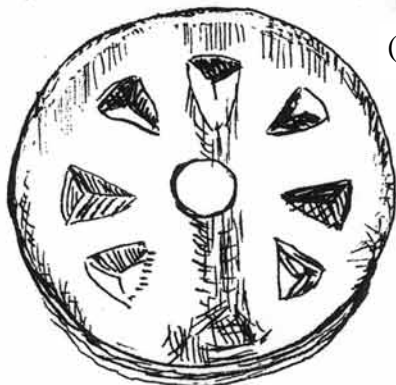

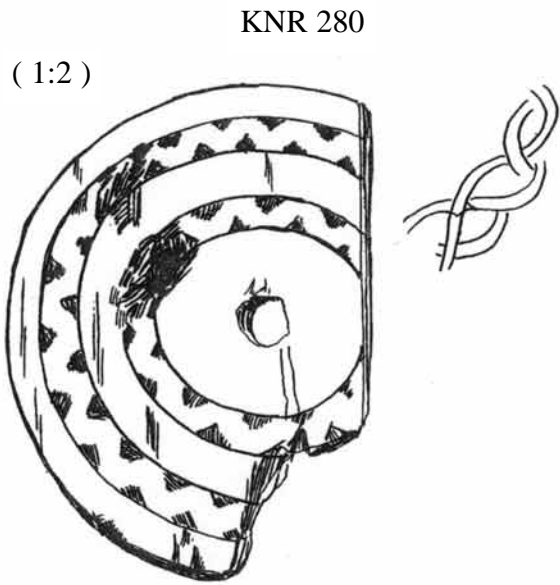

KNR 286

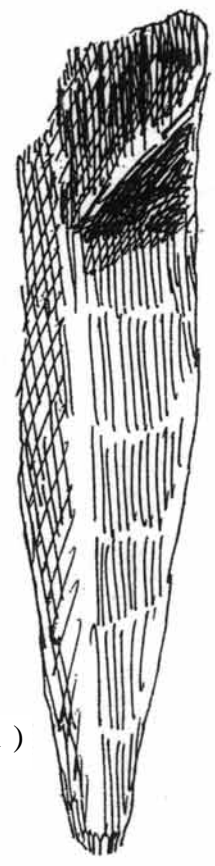

KNR 272

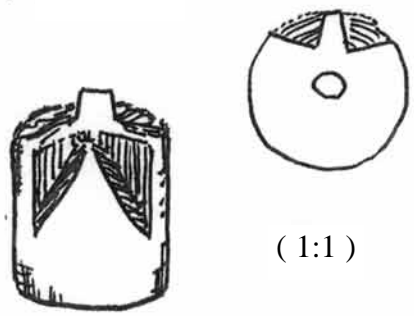

KNR 262

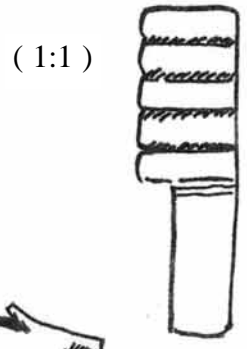

KNR 285

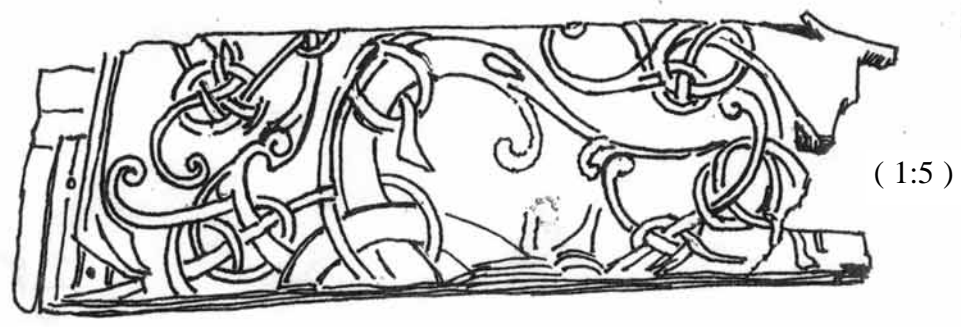

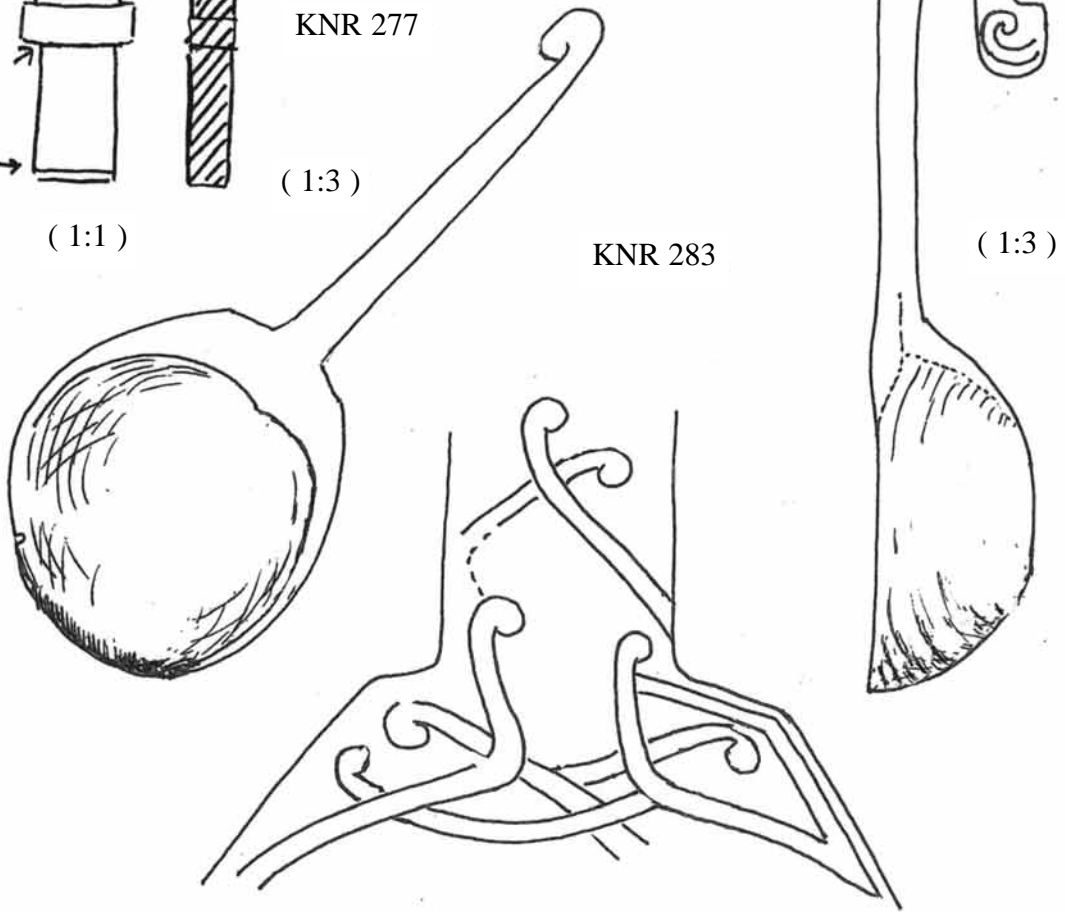
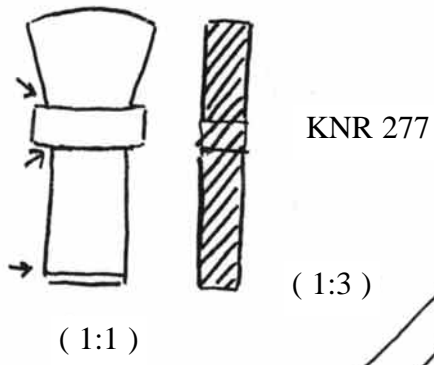

(1:4) KNR 284

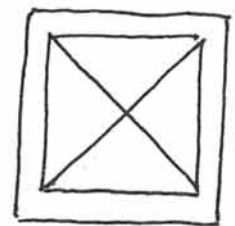
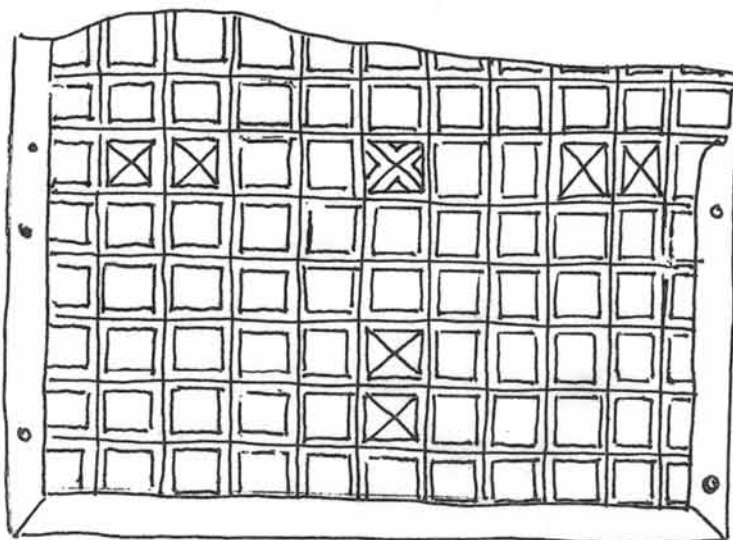

(1:1)

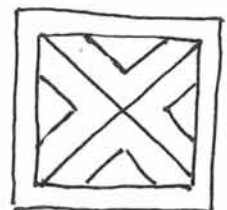

KNR 290

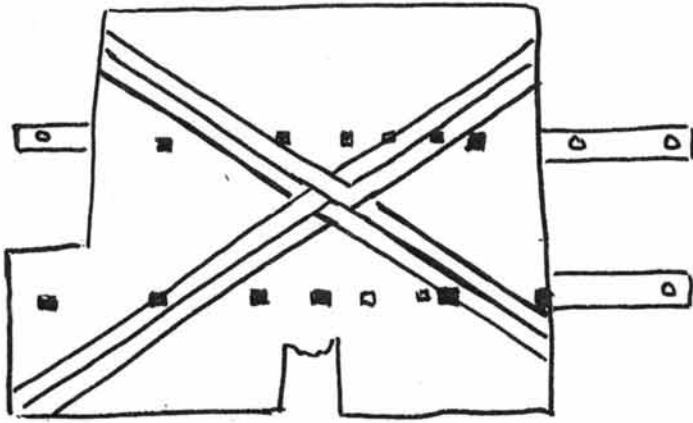

(1:10)

KNR 291

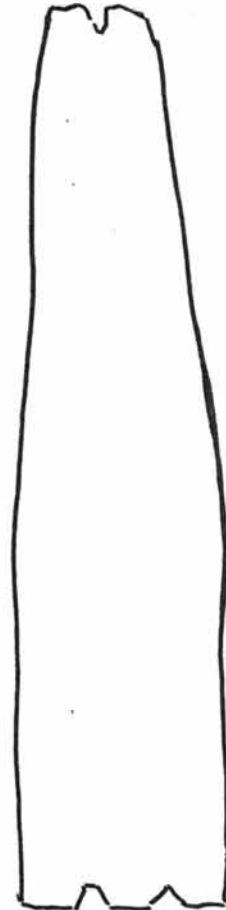
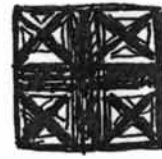

KNR 288

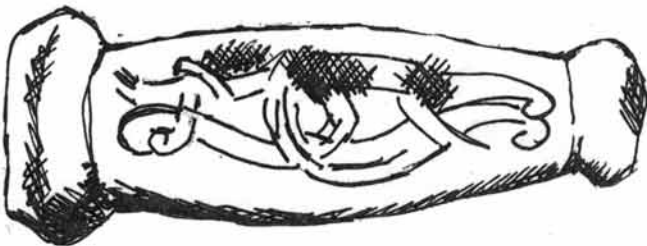
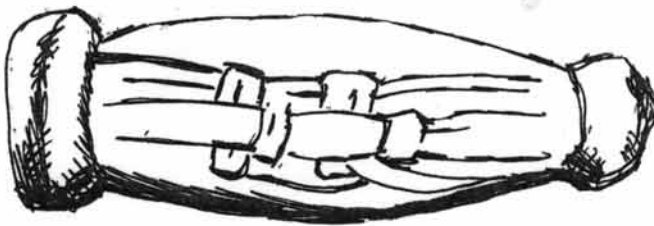

(1:1)

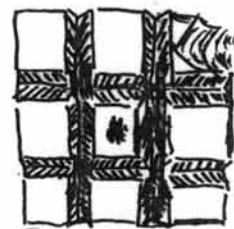

(1:1)

KNR 295



(1:2)

KNR 292



(1:1)



KNR 296

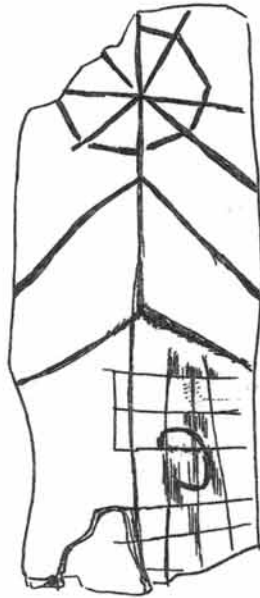

(1:2)



KNR 294

(1:1)

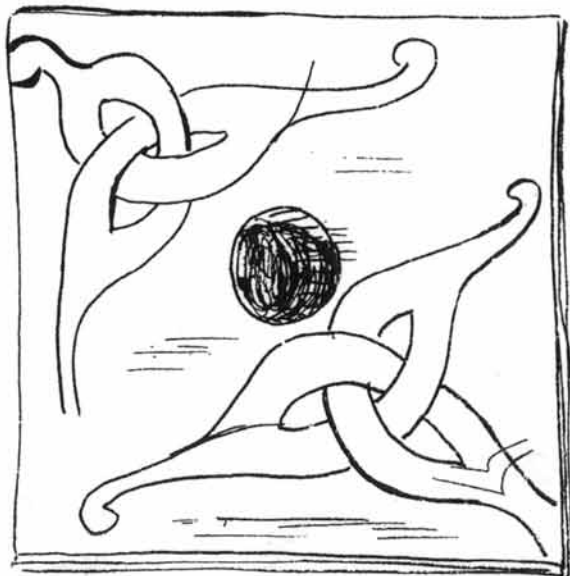

KNR 325



(1:2)

KNR 326

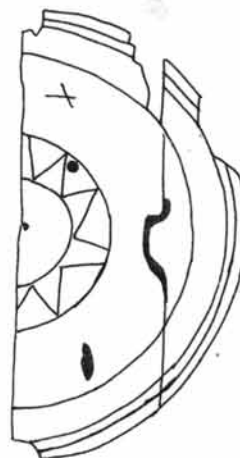

(1:4)

KNR 314

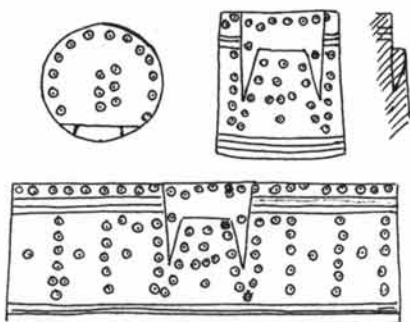

(1:2)

KNR 322

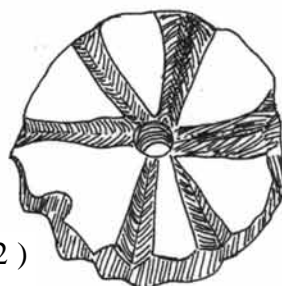

(1:2)

KNR 315

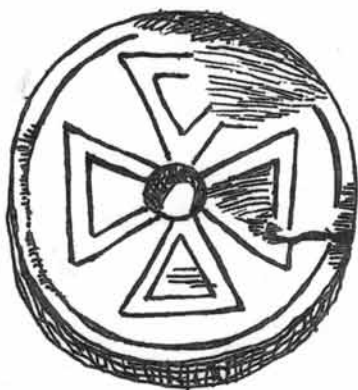

(1:1)

KNR 308

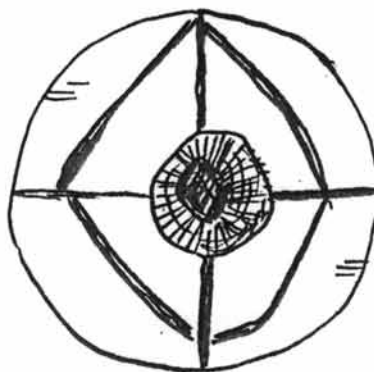

(1:1)

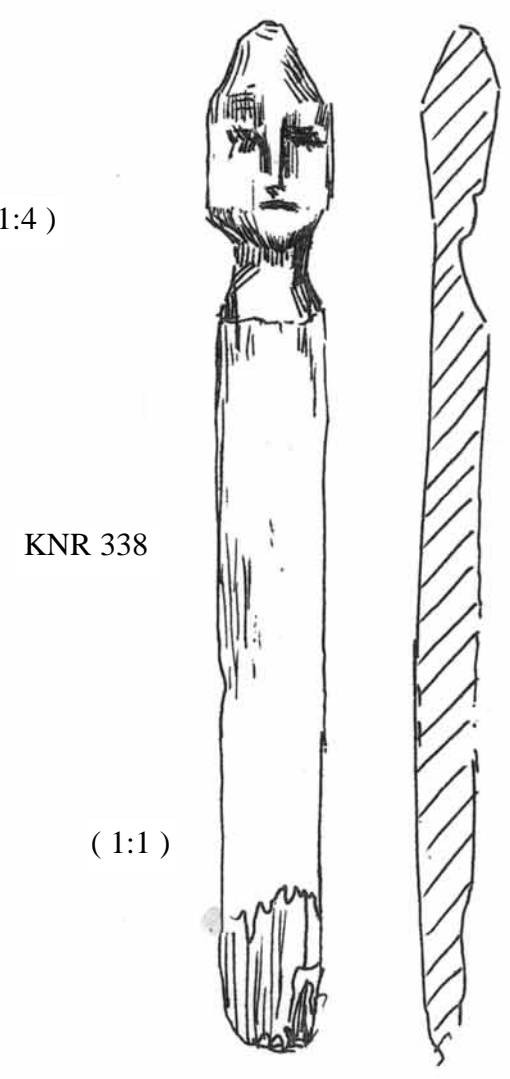
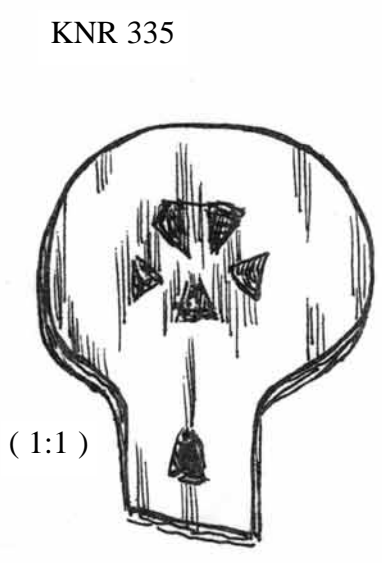
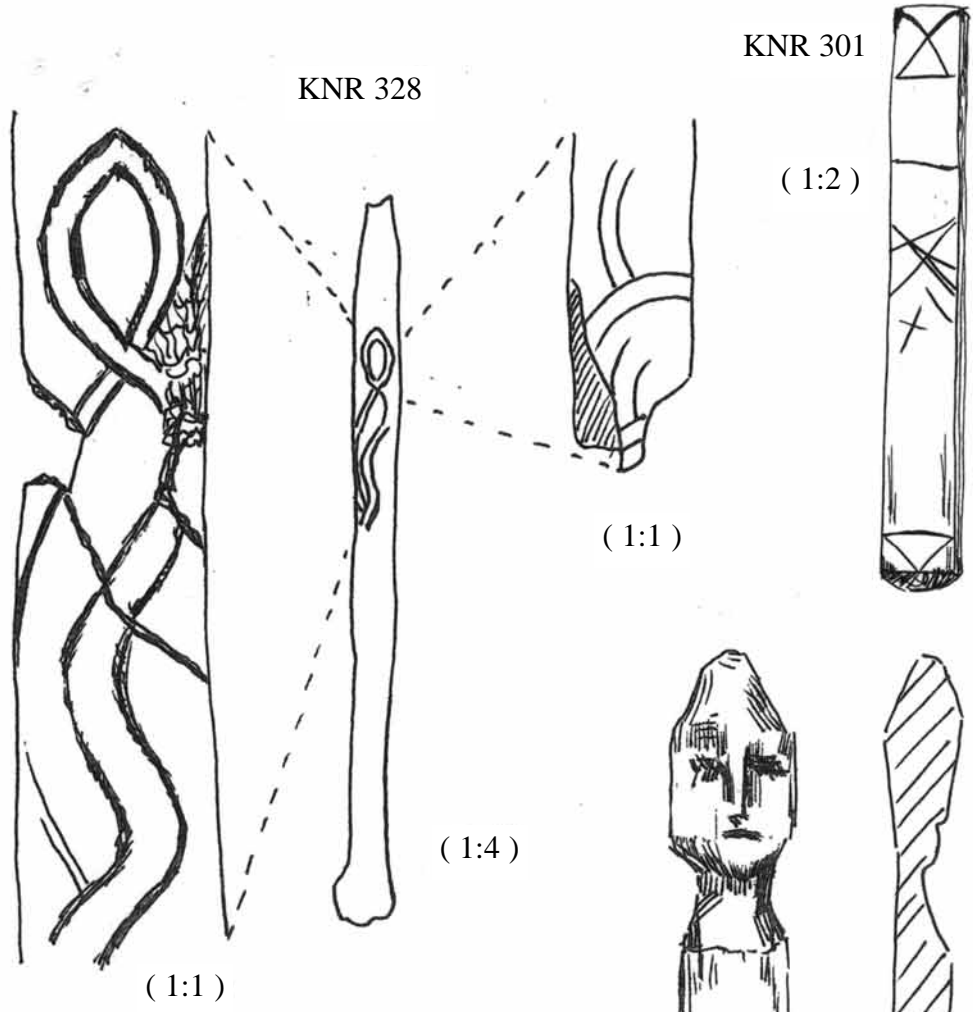

KNR 347



(1:1)

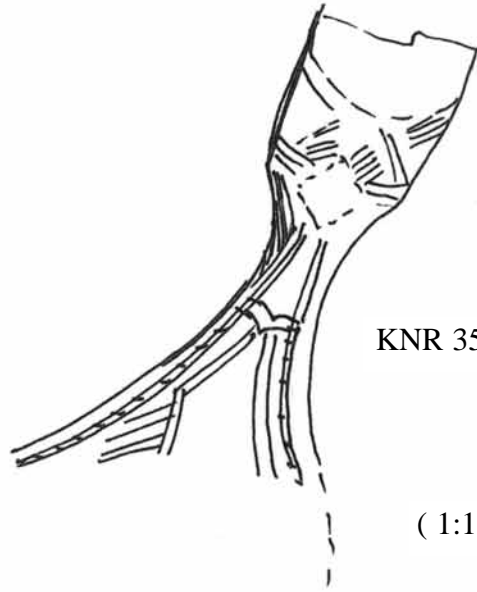
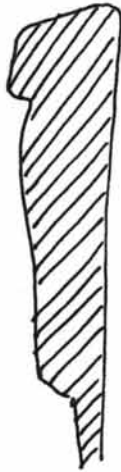

KNR 353

(1:1)

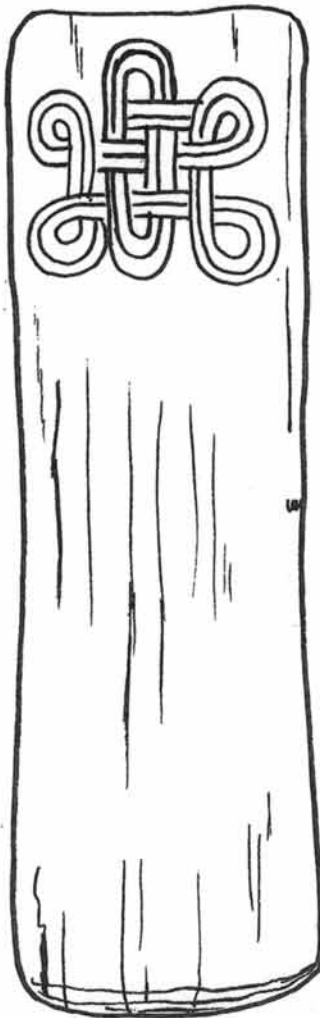

KNR 298

(1:1)



KNR 350

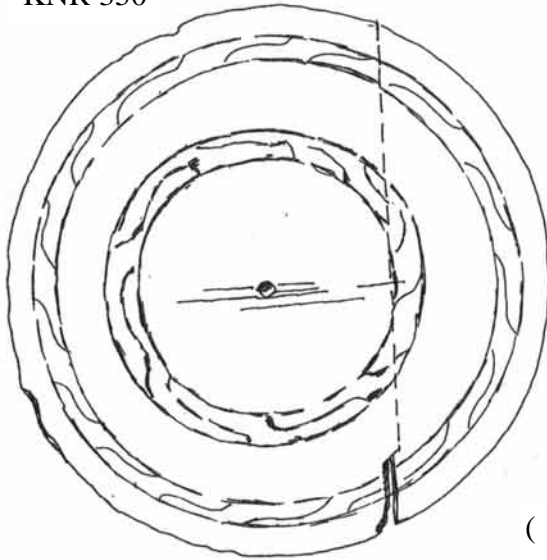

(1:2)

KNR 305

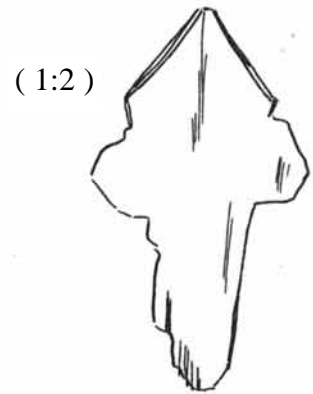

(1:2)

KNR 339

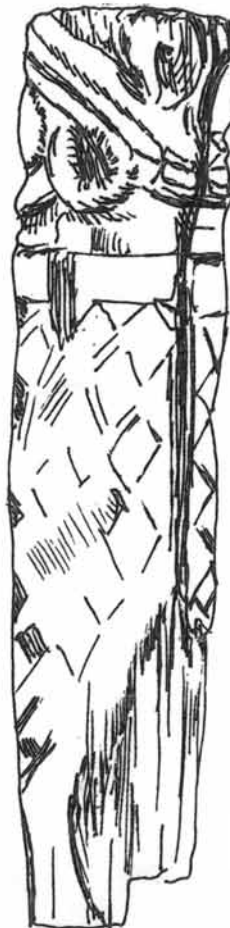

(1:1)

KNR 355



(1:1)

KNR 352

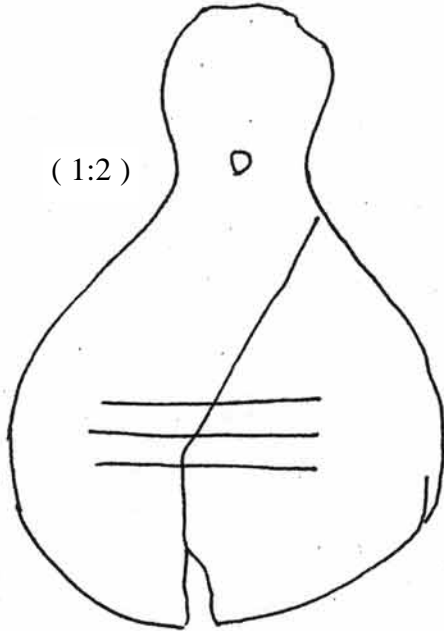

KNR 359

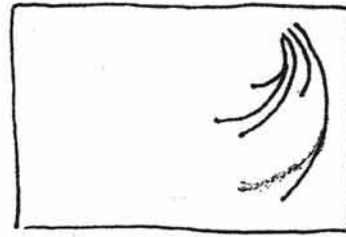
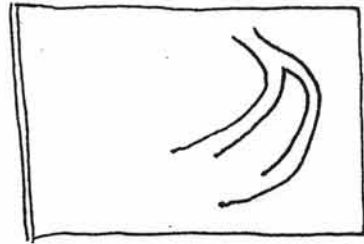

KNR 343

KNR 356

(1:2)

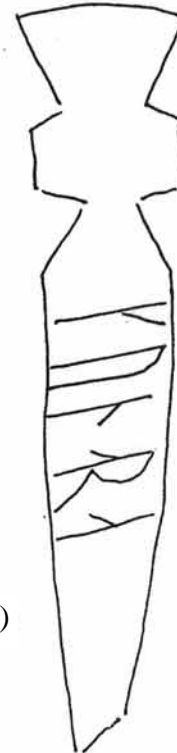
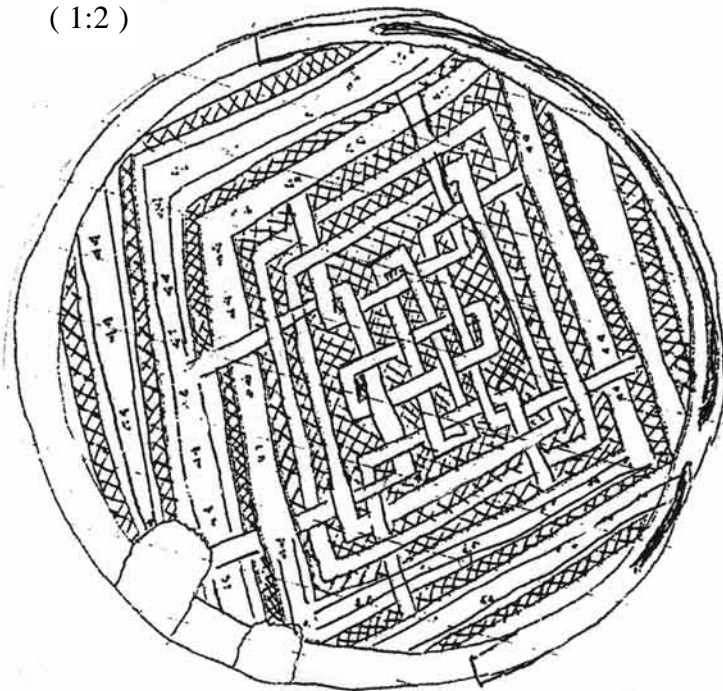



KNR 354 A

(1:1)



KNR 354 B

(1:1)

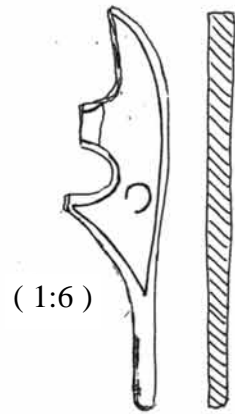

(1:6)

KNR 358

KNR 348

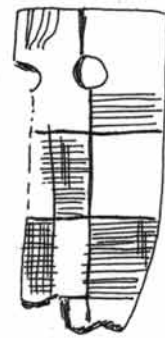

(1:2)

KNR 345

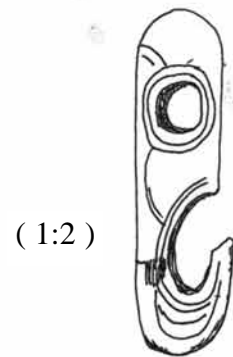

(1:2)

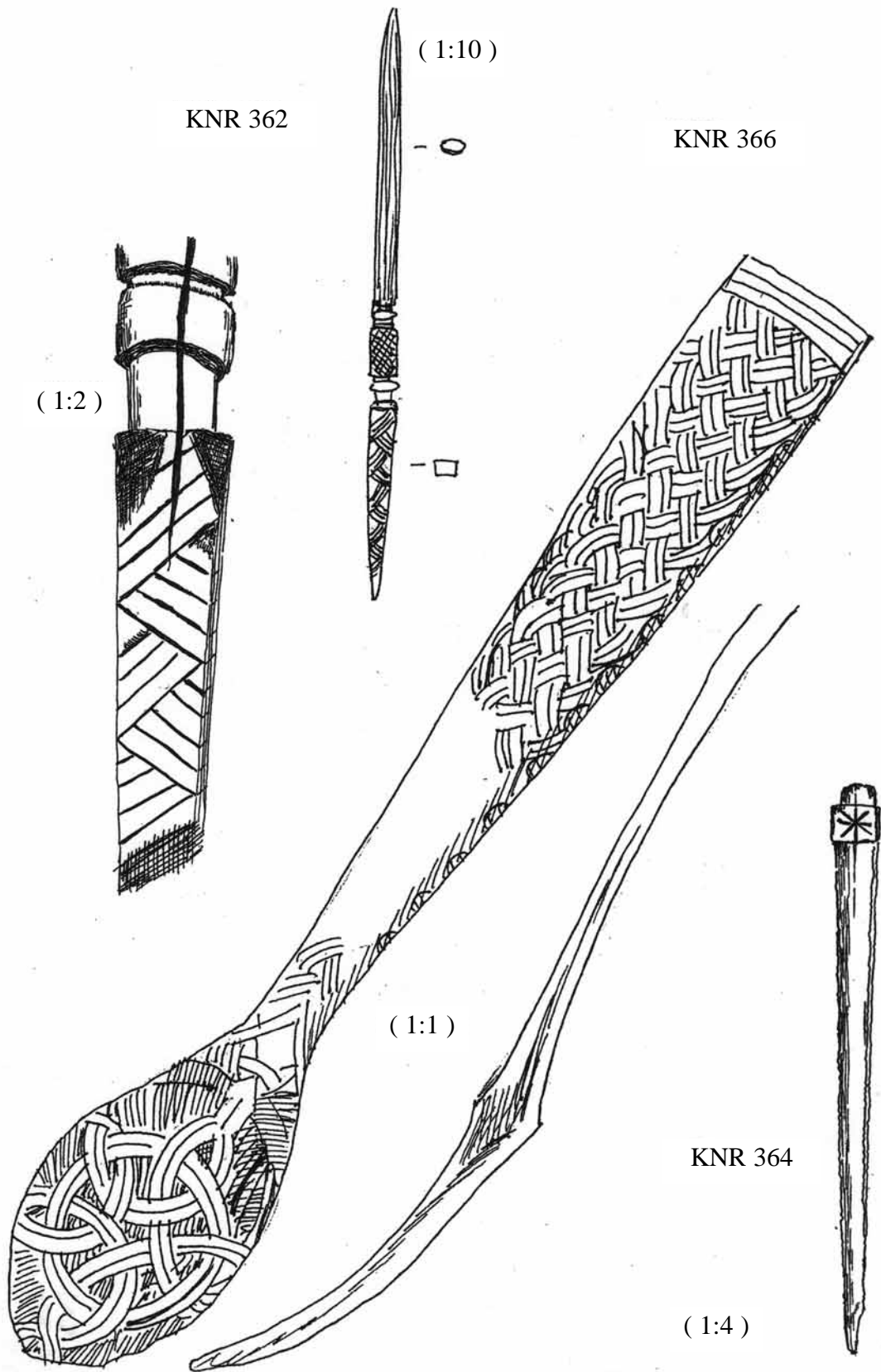



KNR 377

(1:1)

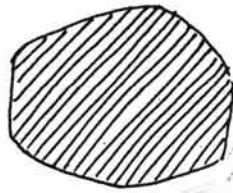

KNR 370

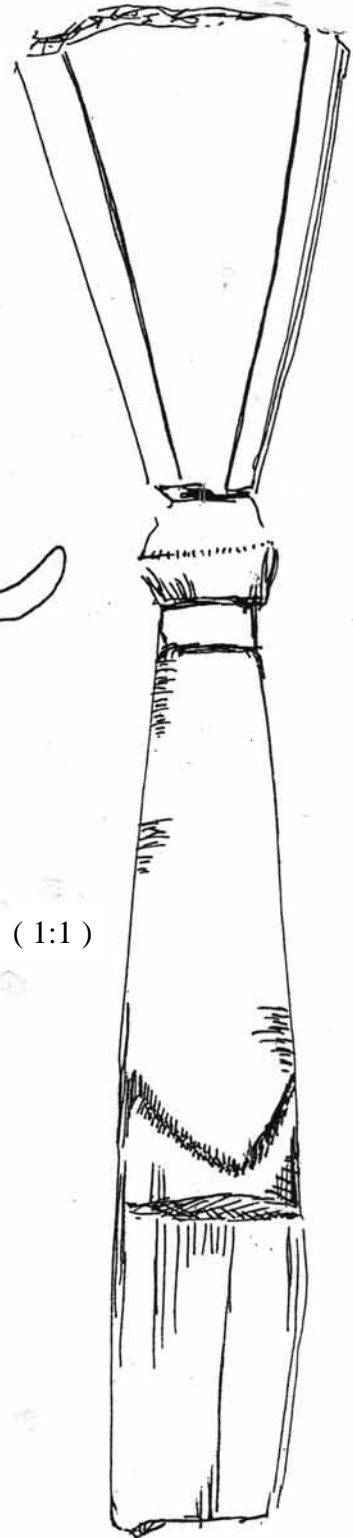

KNR 375

(1:1)

(1:4)

(1:1)

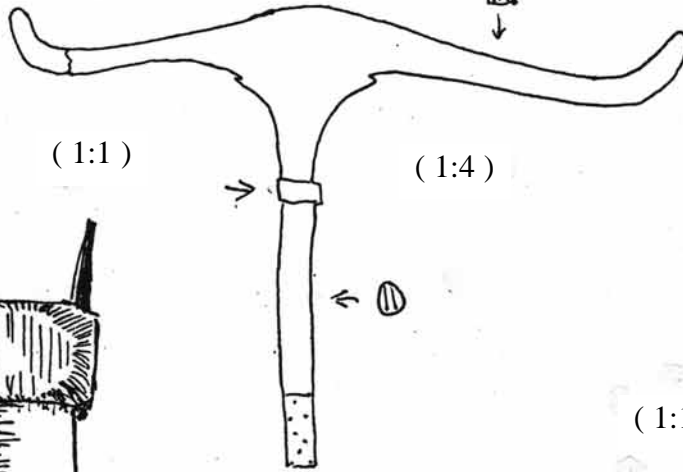

KNR 379

(1:2)

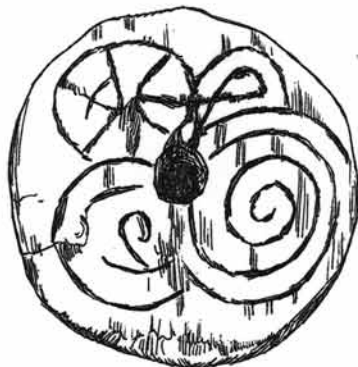

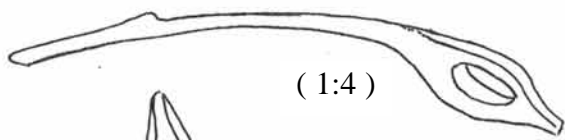

(1:4)



(1:2)

KNR 389

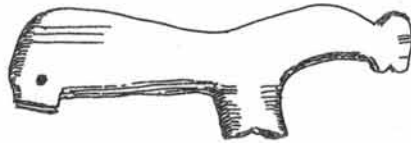

(1:2)

KNR 380

(1:5)



KNR 386

KNR 388



(1:3)

KNR 383



(1:2)

KNR 365

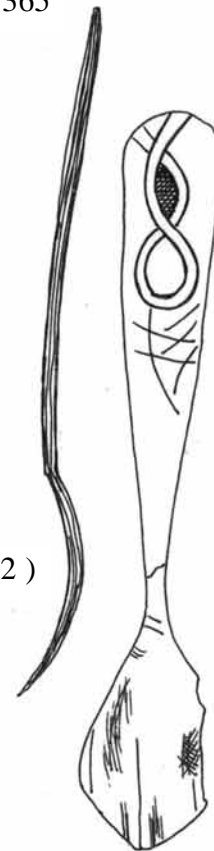

(1:2)

KNR 392

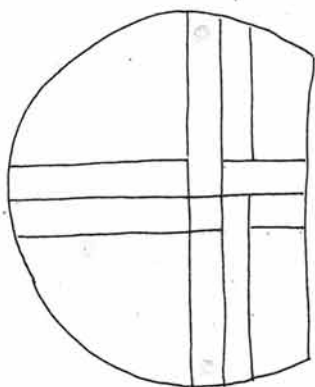

(1:4)

KNR 394



(1:1)

(1:3)



KNR 391

KNR 416



(1:1)



KNR 390

(1:1)





KNR 406

KNR 384

(1:1)

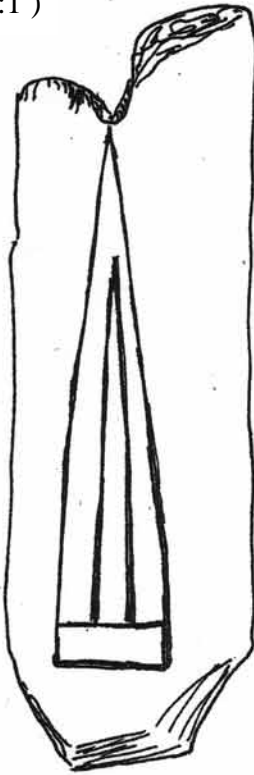

(1:1)

KNR 398



(1:1)

KNR 422



KNR 396

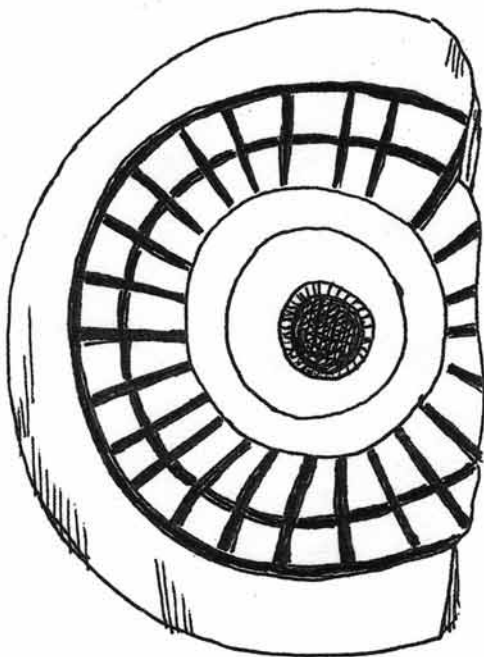

(1:1)

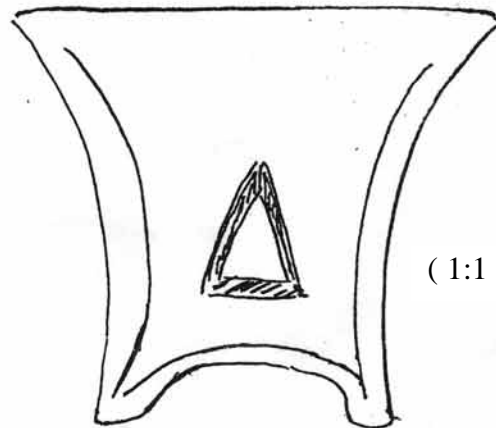

(1:1)

KNR 400

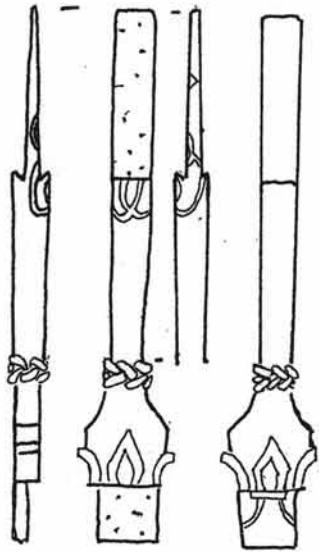

(1:4)

KNR 401

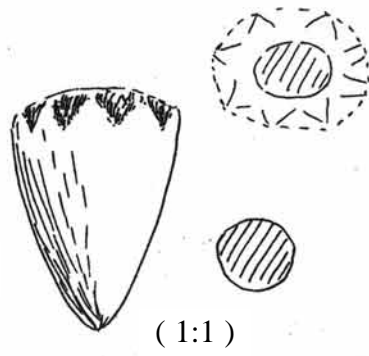

(1:1)

KNR 405

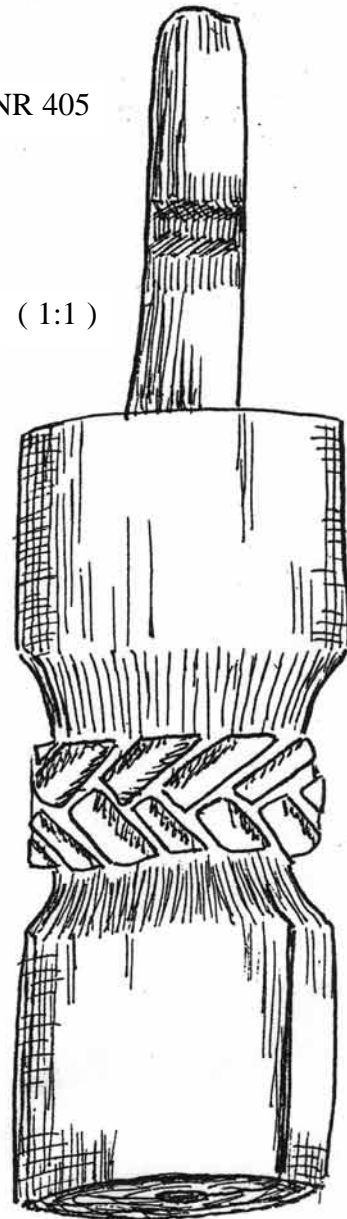

(1:1)

KNR 397

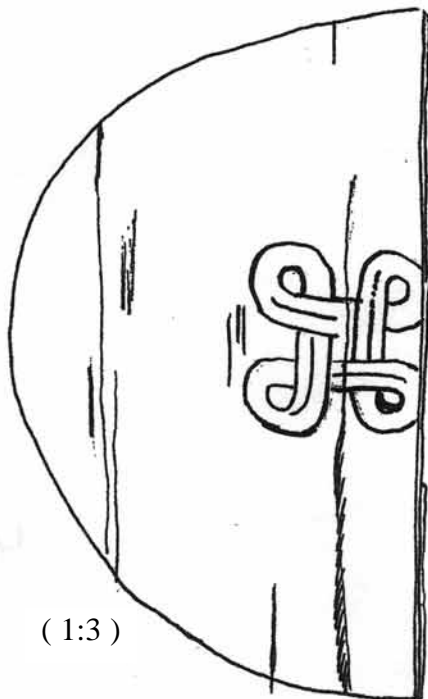

(1:3)

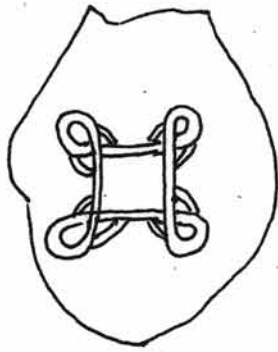

KNR 407

(1:1)

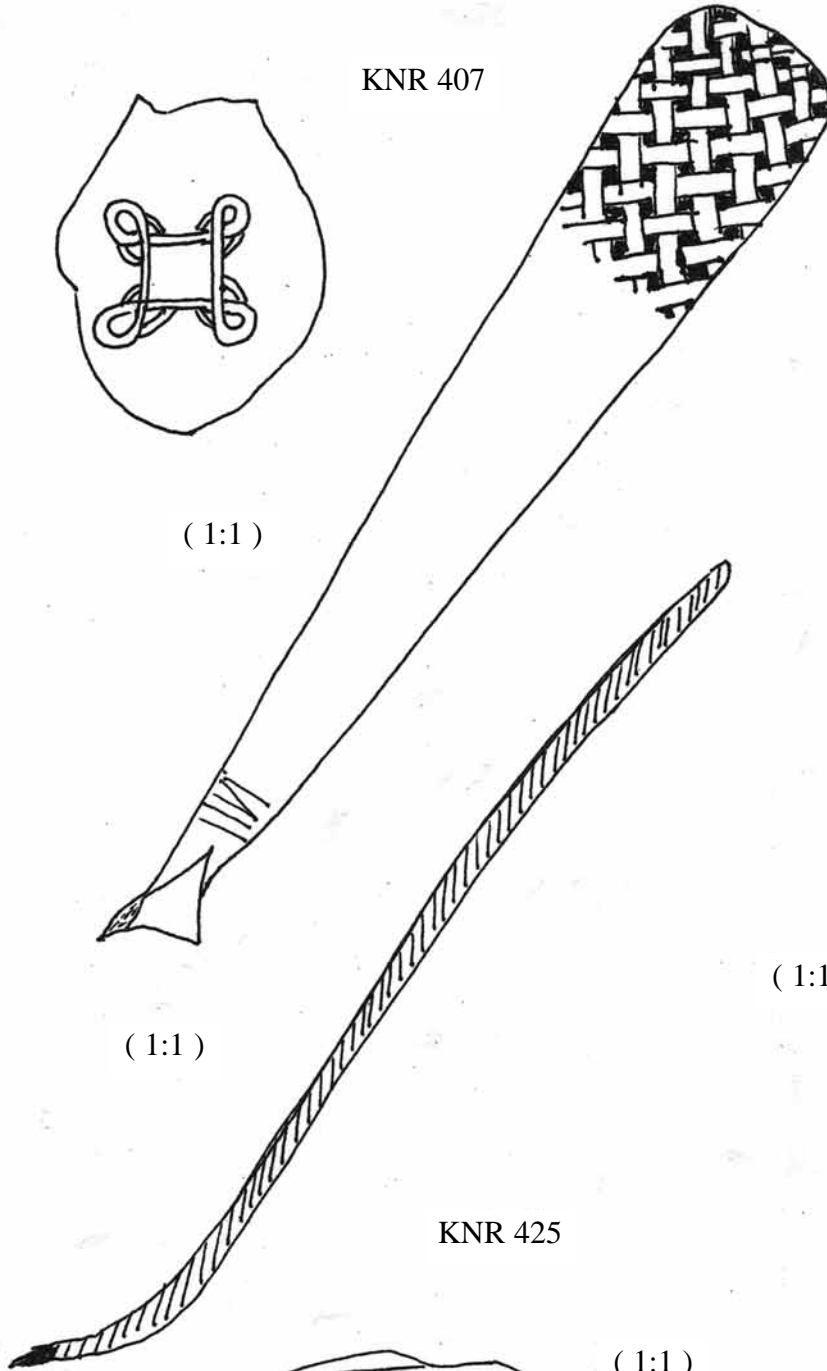

(1:1)

KNR 410

(1:1)

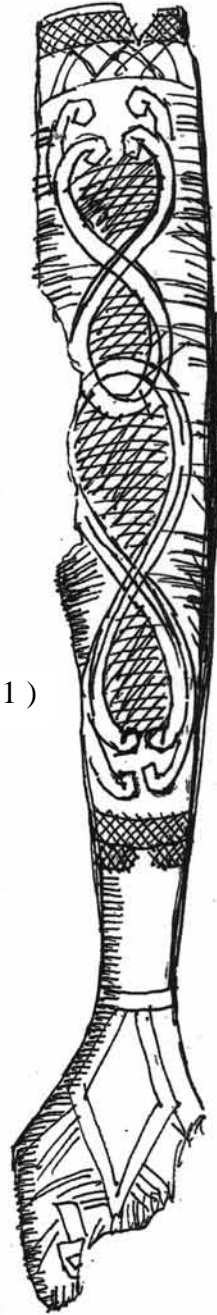

KNR 425

(1:1)

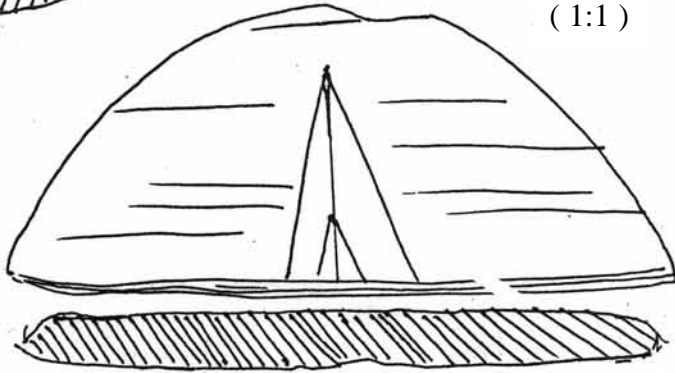

KNR 414

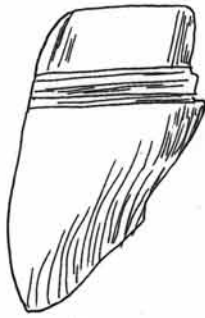

(1:2)

KNR 421



(1:2)

(1:2)

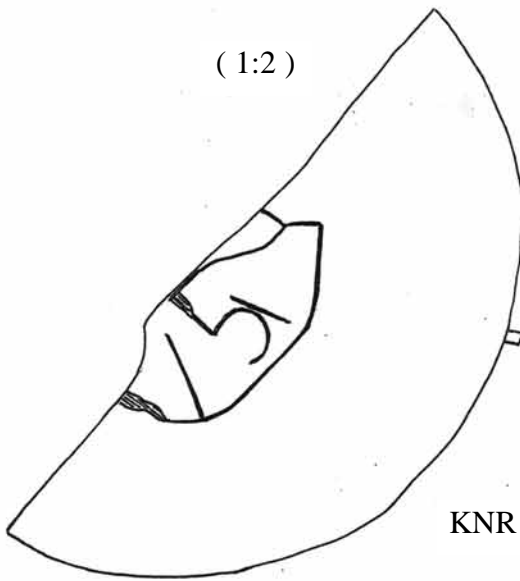

KNR 420

KNR 417



(1:1)

KNR 418



(1:1)



IRTHU NANA

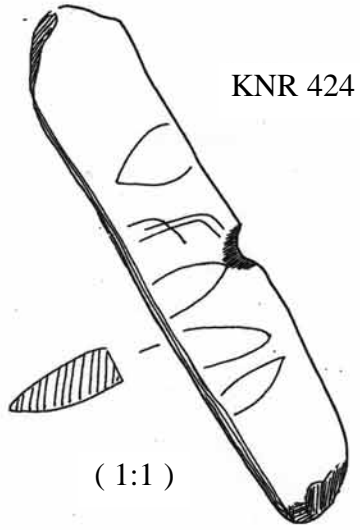

KNR 426

(1:4)



KNR 429



KNR 427

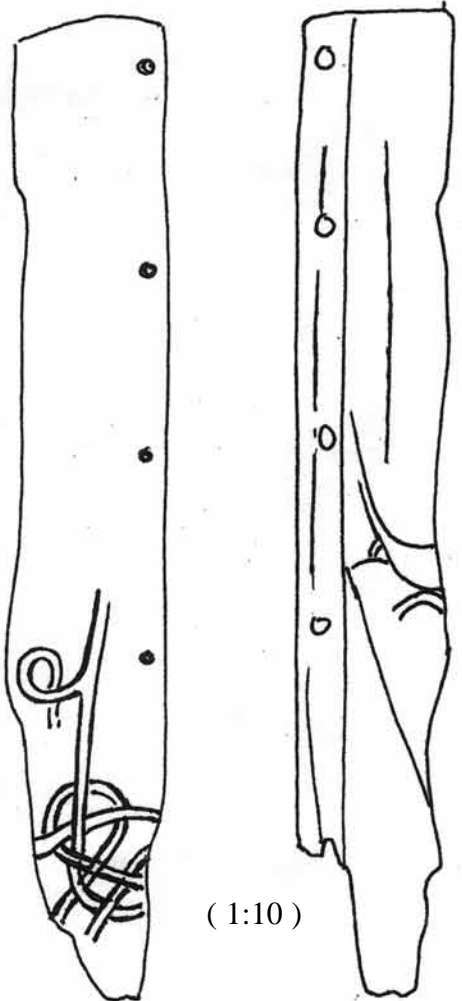

(1:10)

(1:10)

(1:1)

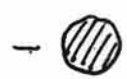

KNR 428

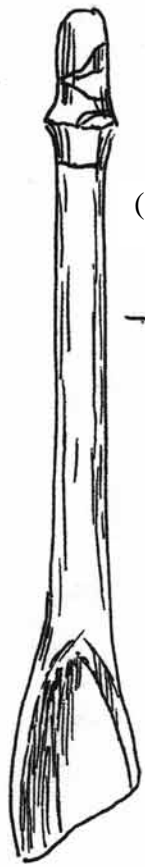

KNR 433



(1:1)



(1:1)

KNR 434



KNR 432



(1:1)

KNR 441

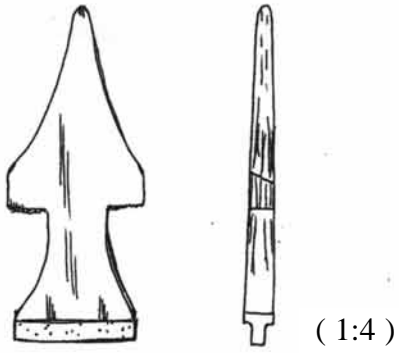

KNR 444



KNR 438

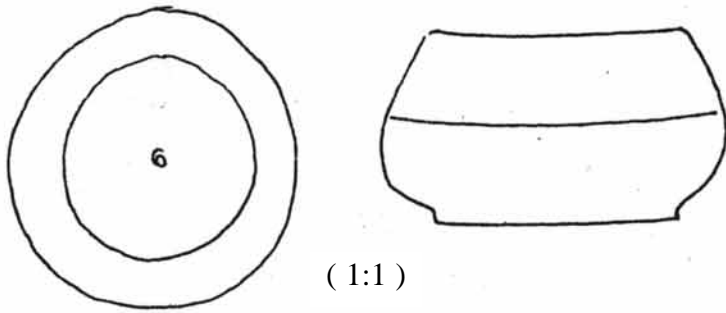

KNR 442



KNR 435

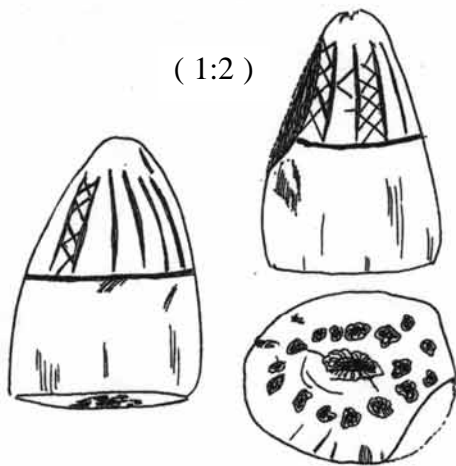

KNR 447



(1:1)

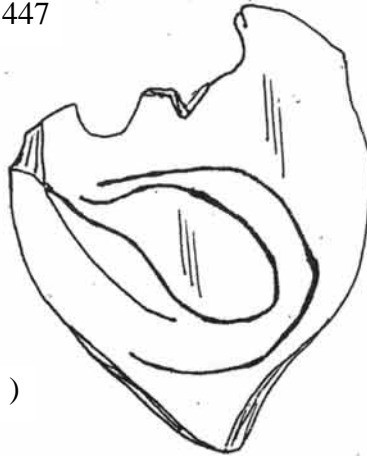

KNR 450



(1:2)

KNR 455

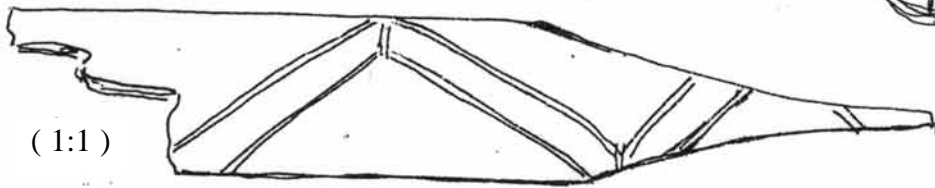

(1:1)

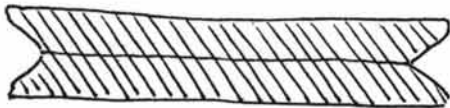

(1:1)

KNR 449

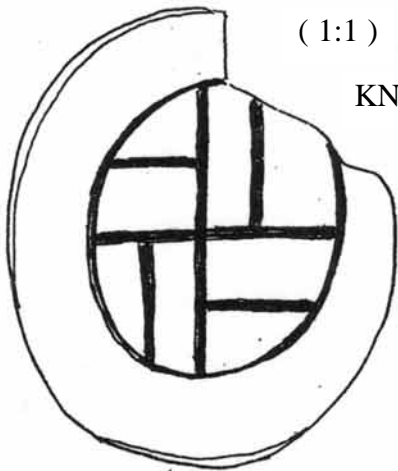

KNR 461

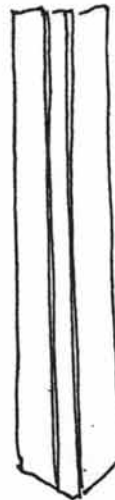

(1:1)

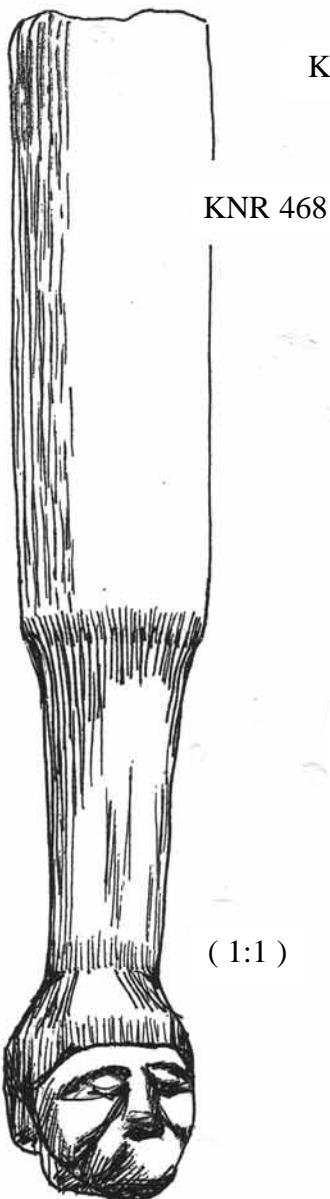
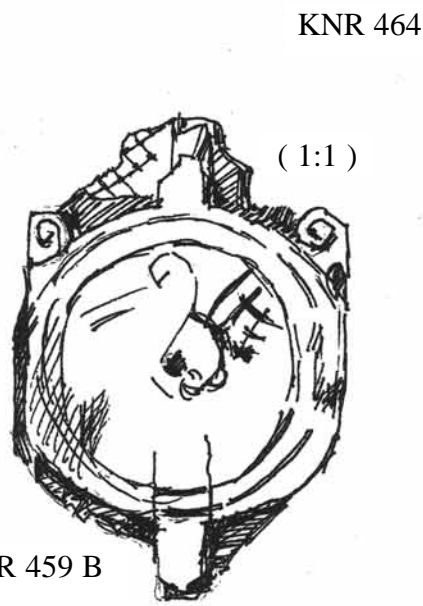
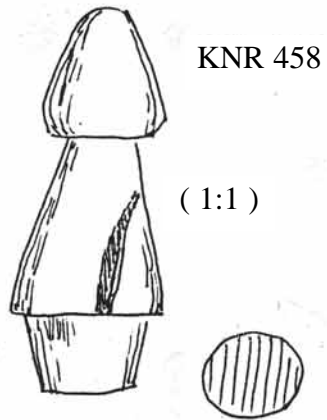

(1:1)



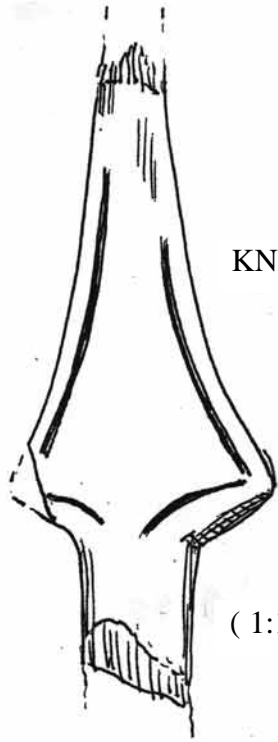

KNR 469

(1:1)

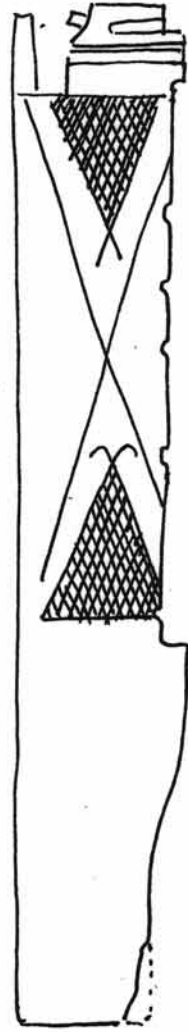

KNR 472

(1:5)

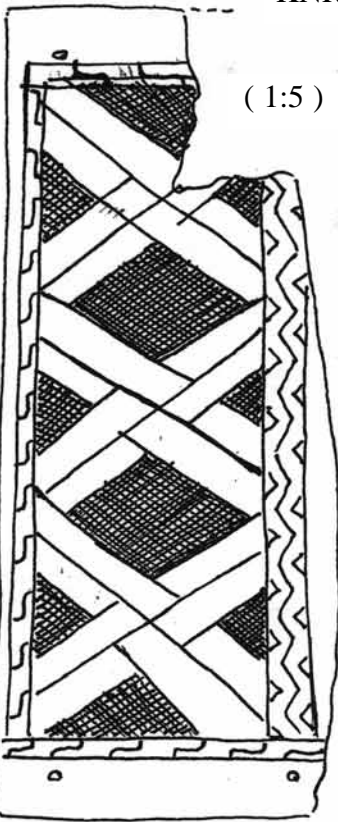

KNR 471

(1:5)

KNR 474

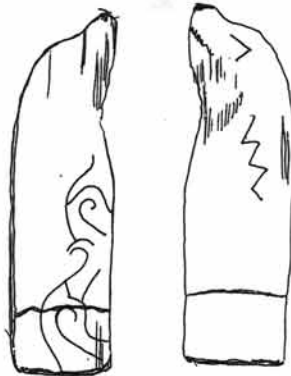

(1:2)

KNR 466

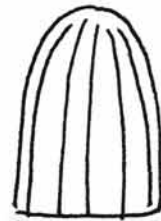

(1:2)



KNR 473

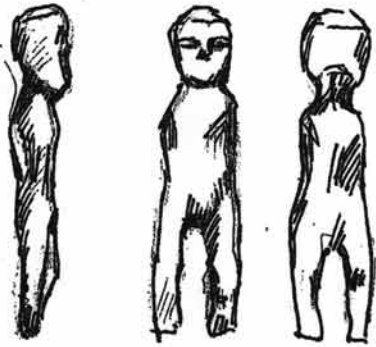

(1:1)

KNR 475

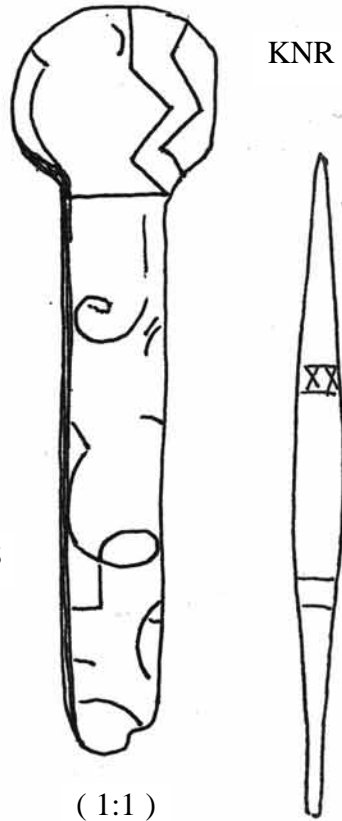

(1:1)

KNR 478

KNR 476

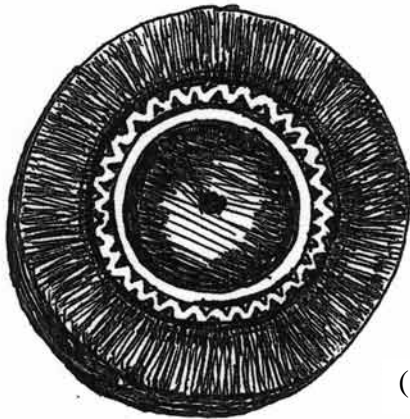

(1:1)

KNR 478 B

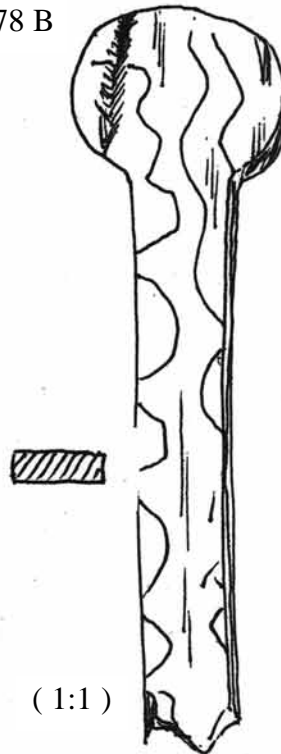

(1:1)

KNR 462

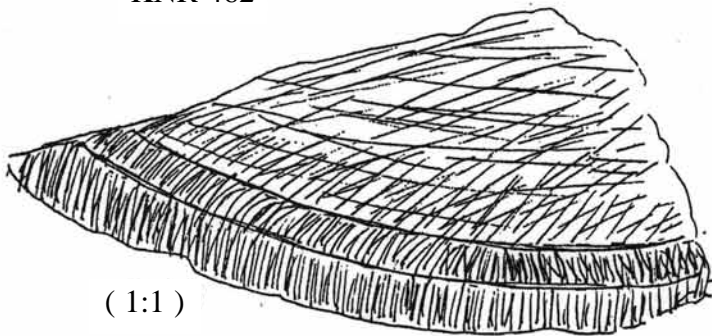

(1:1)

KNR 465 A

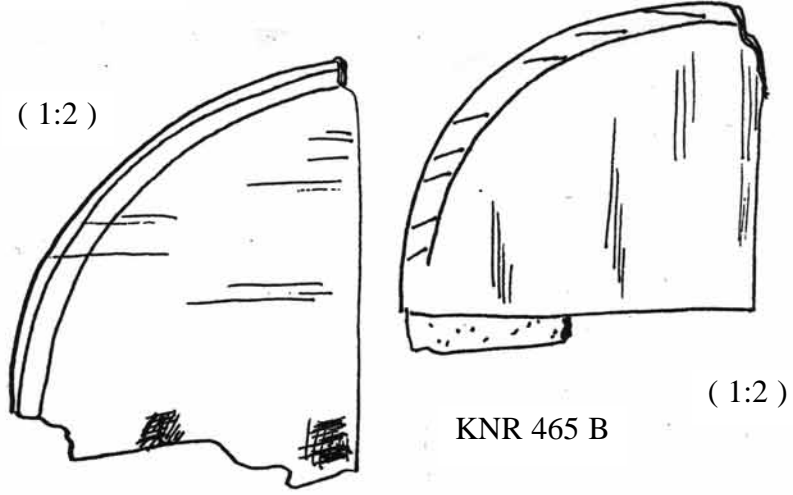

(1:1)



KNR 480

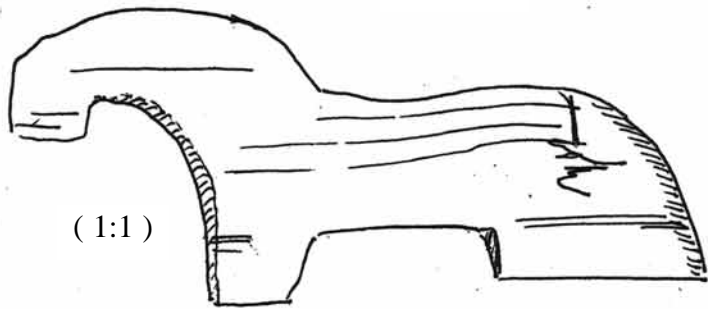

KNR 482

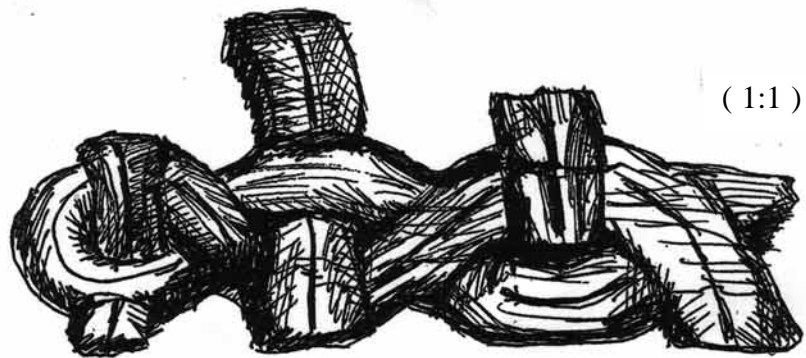

KNR 489

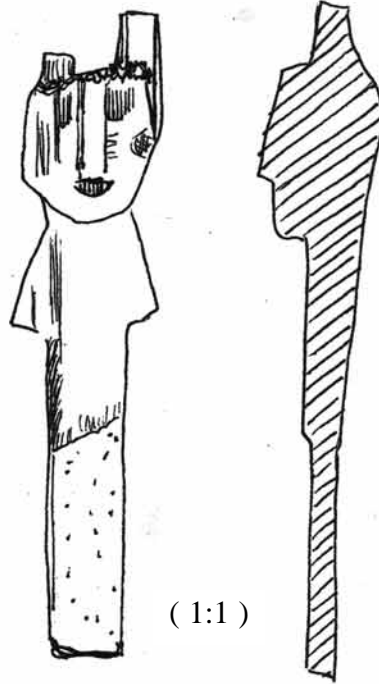

(1:1)

KNR 485



(1:1)

KNR 495



(1:1)

KNR 484



(1:2)

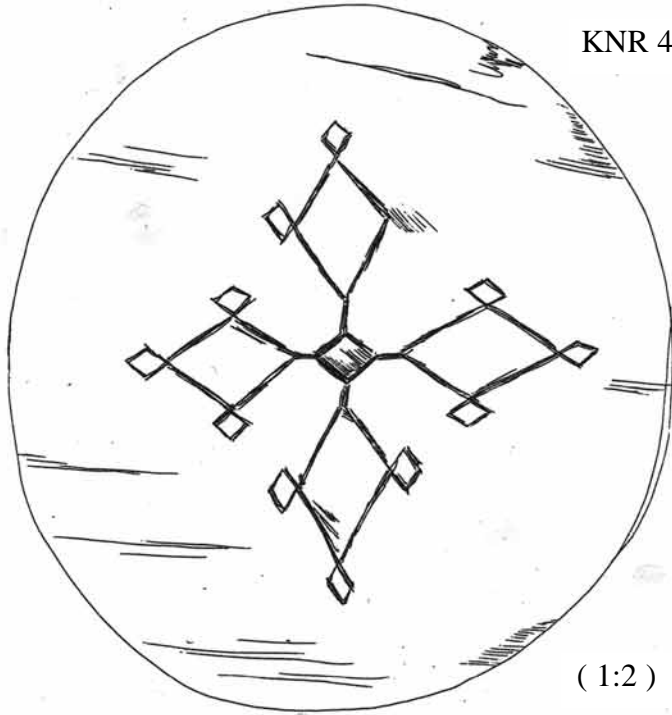

KNR 496

(1:2)

KNR 481

(1:1)

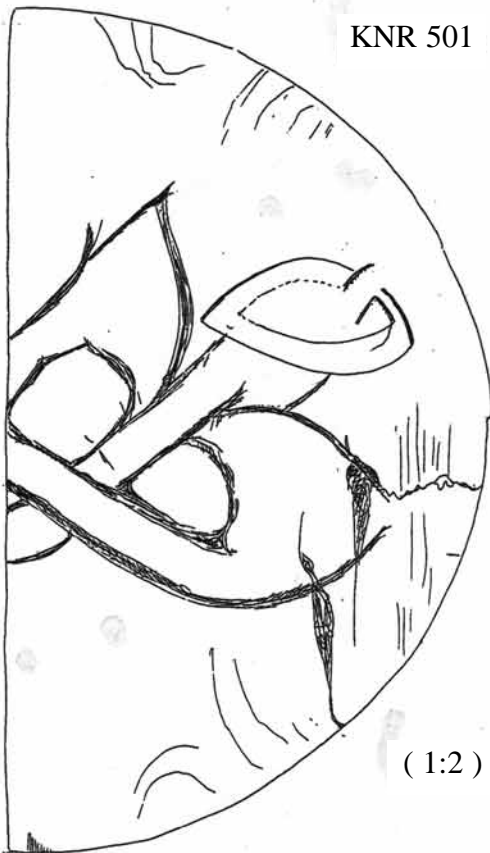
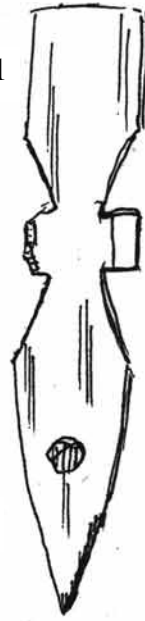

KNR 501

(1:2)

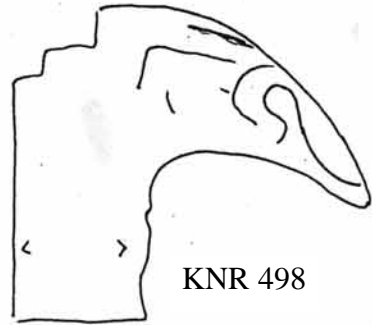

KNR 498

KNR 486

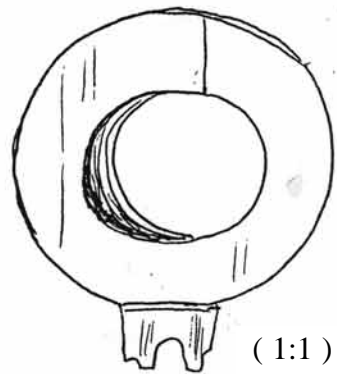

(1:1)

KNR 511

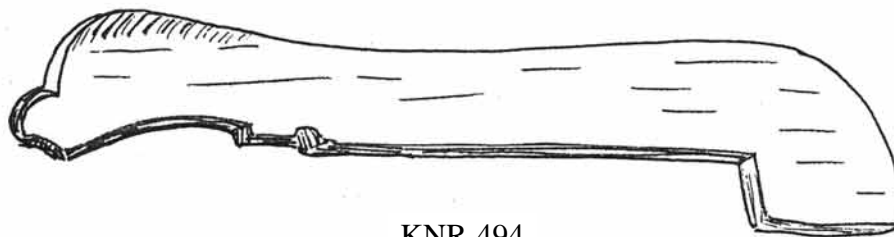
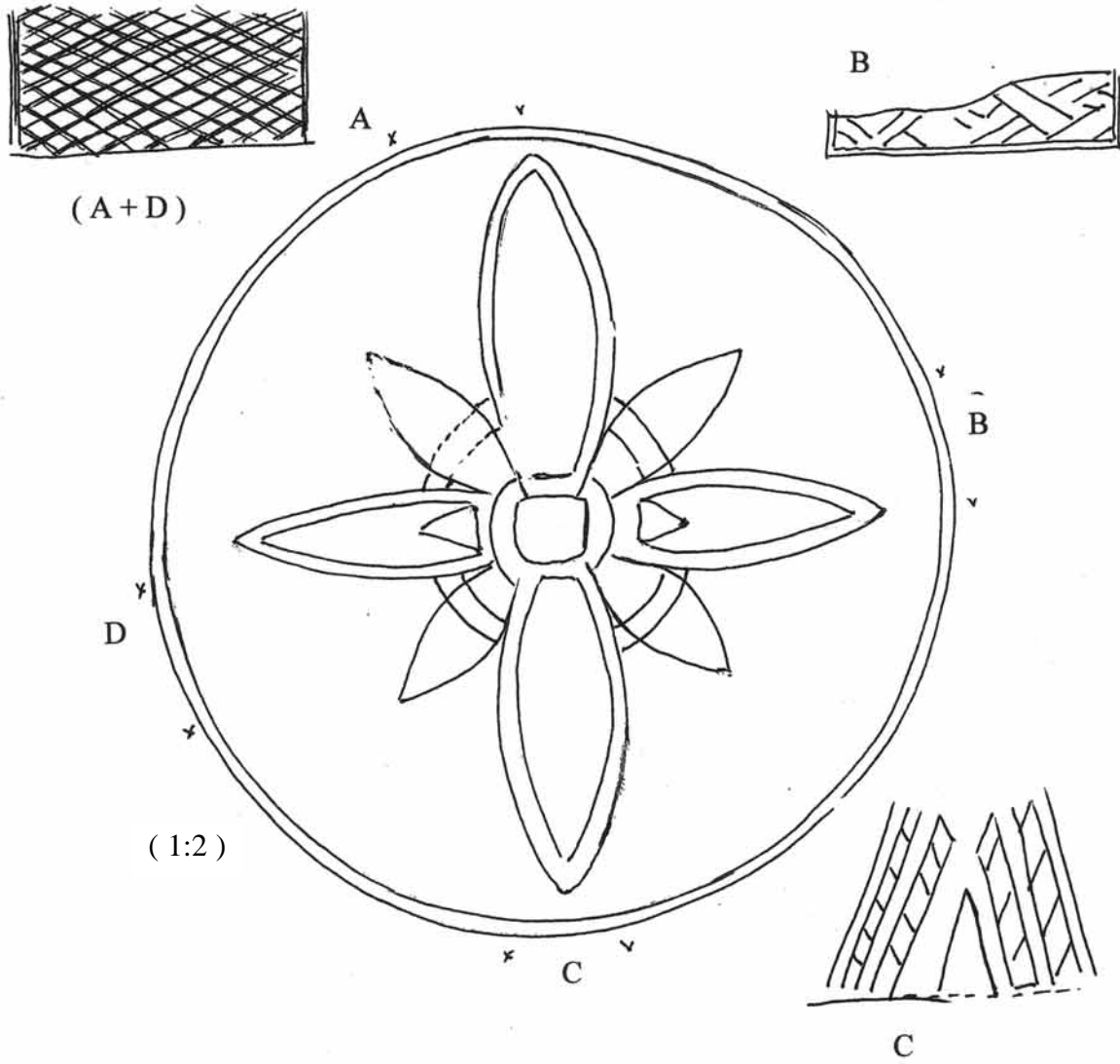

KNR 494

(1:1)

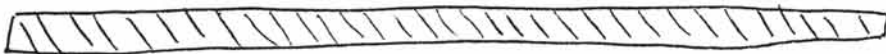



KNR 506

(1:1)

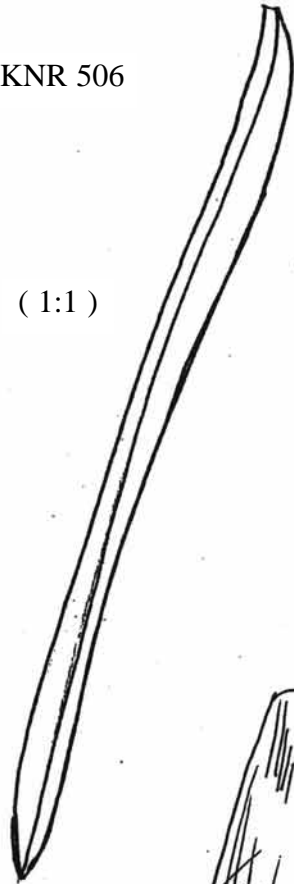

KNR 510

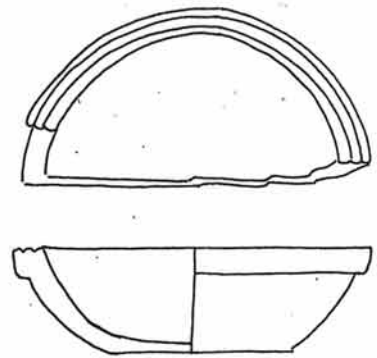

KNR 509



(1:1)

KNR 504

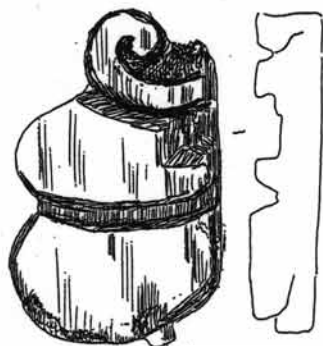

(1:2)

KNR 521

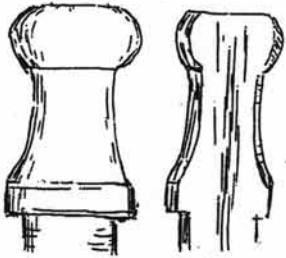

(1:2)

(1:2)

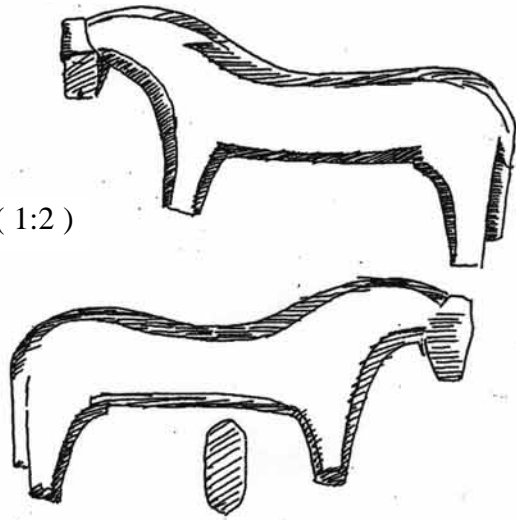

KNR 520

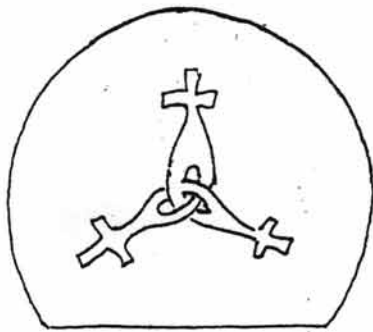

(1:2)

KNR 515

(1:1)

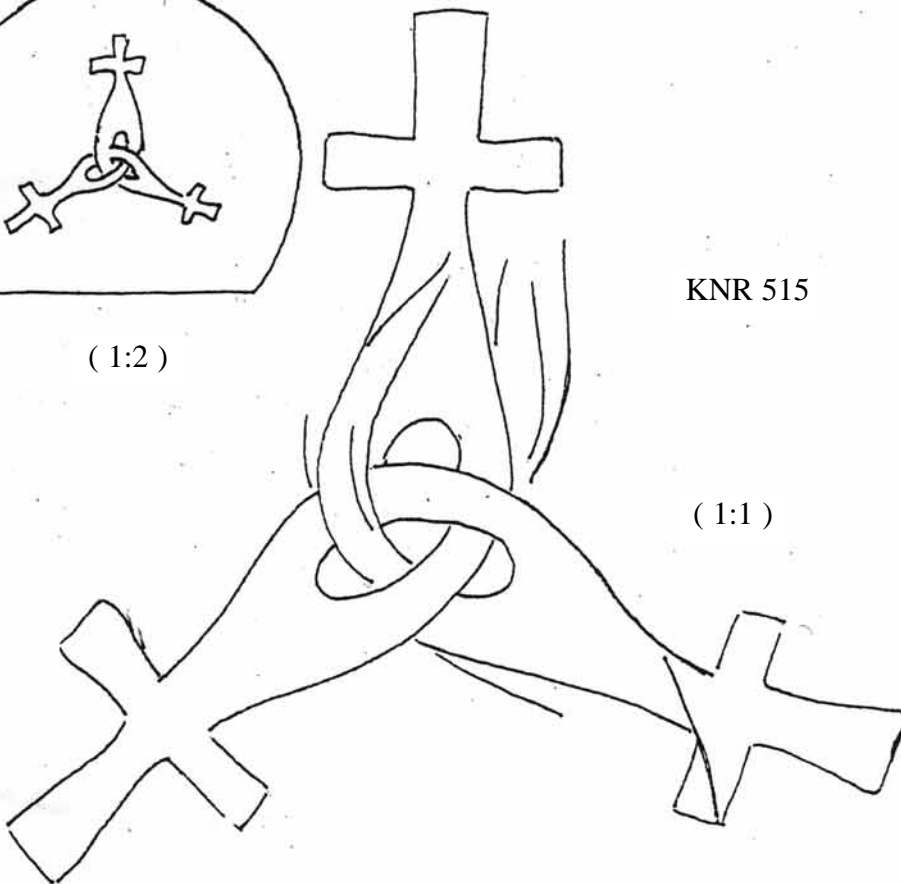

KNR 518

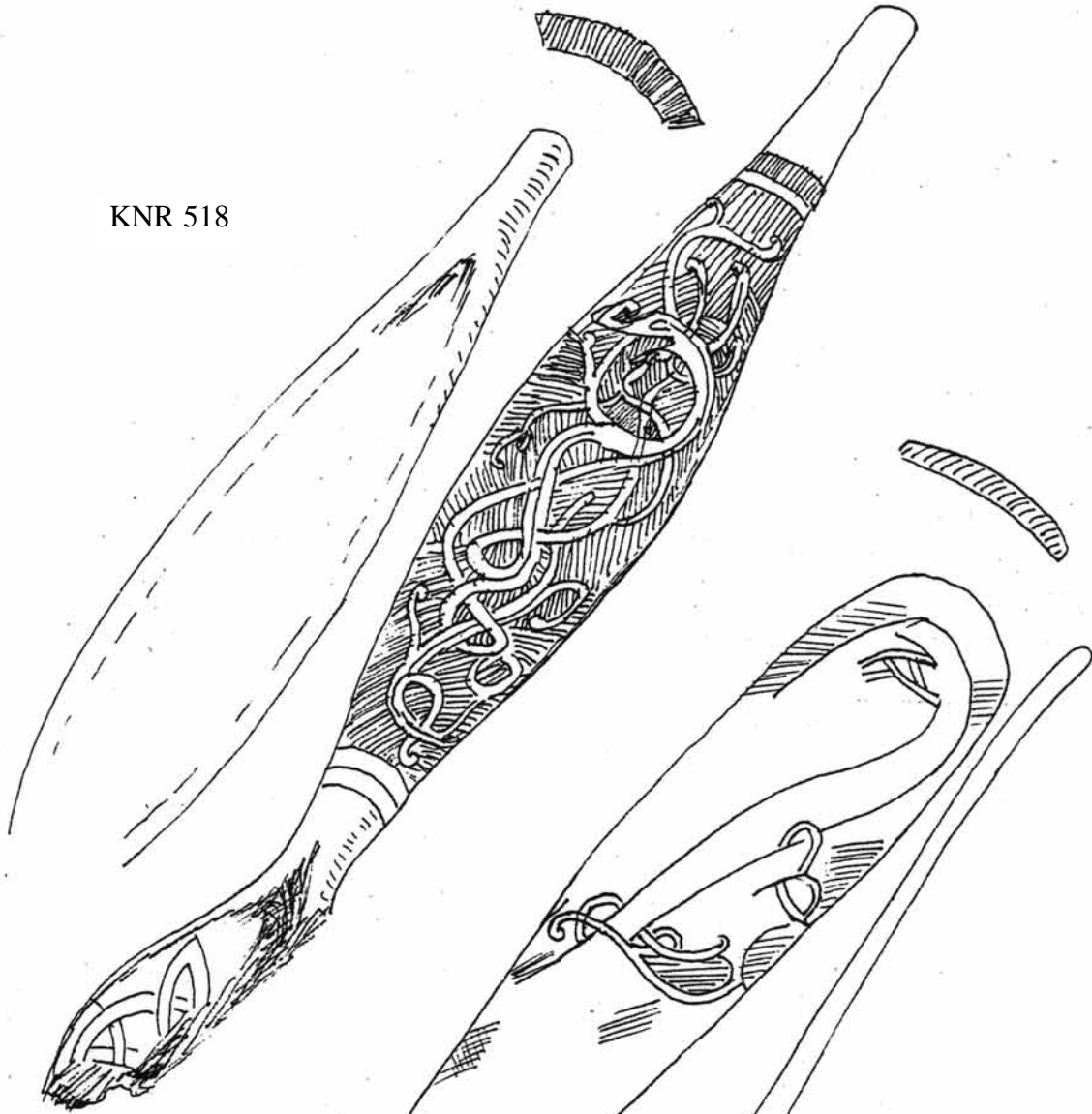

(1:1)

KNR 517

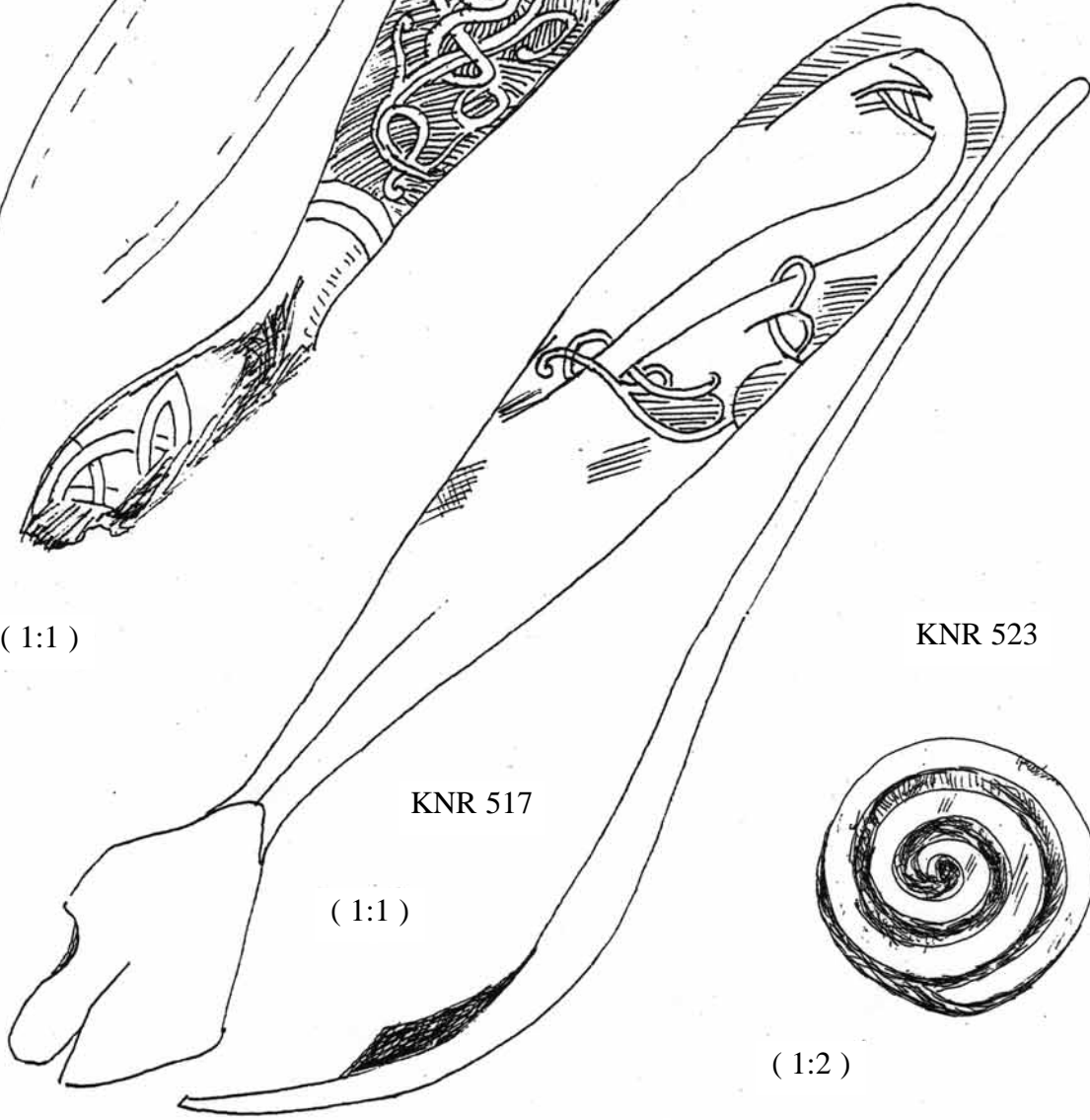

(1:1)

KNR 523

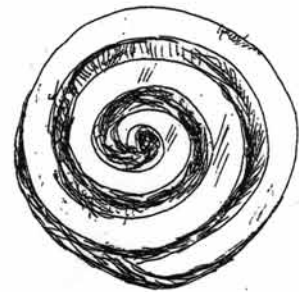

(1:2)

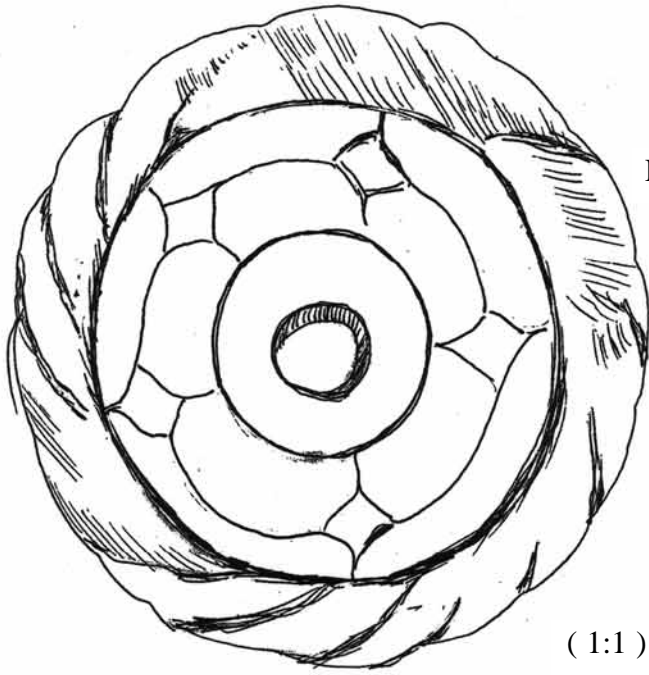

KNR 526

(1:1)

KNR 525 B



KNR 525 A

(1:1)

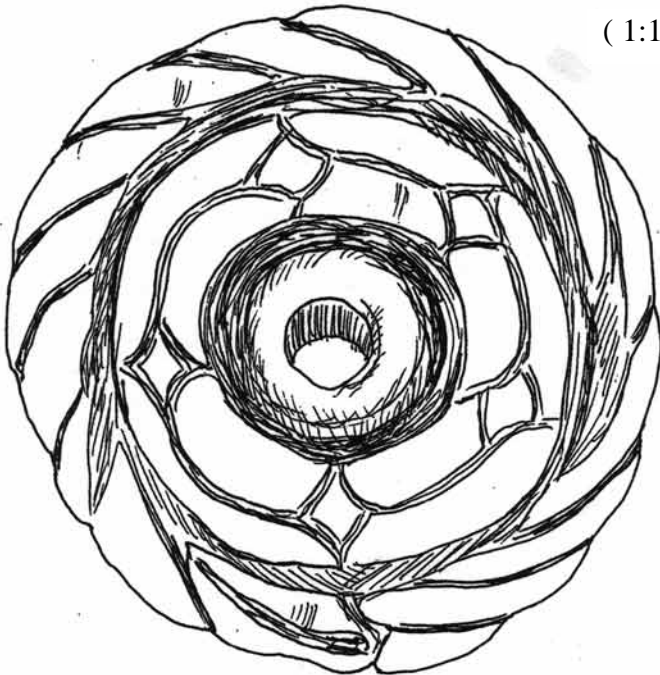

(1:1)

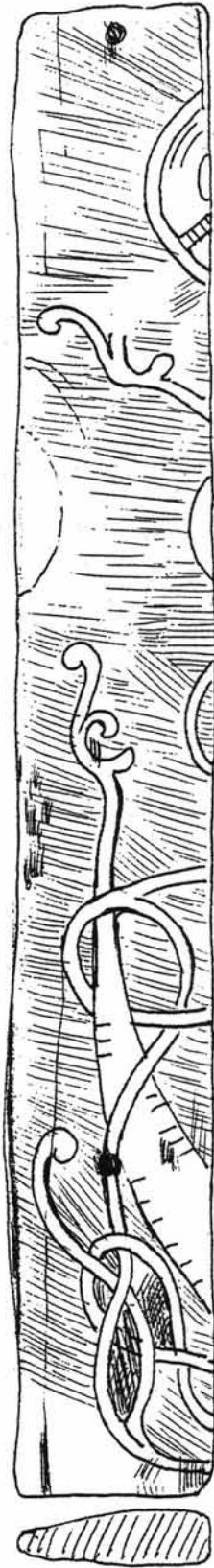

KNR 532 A

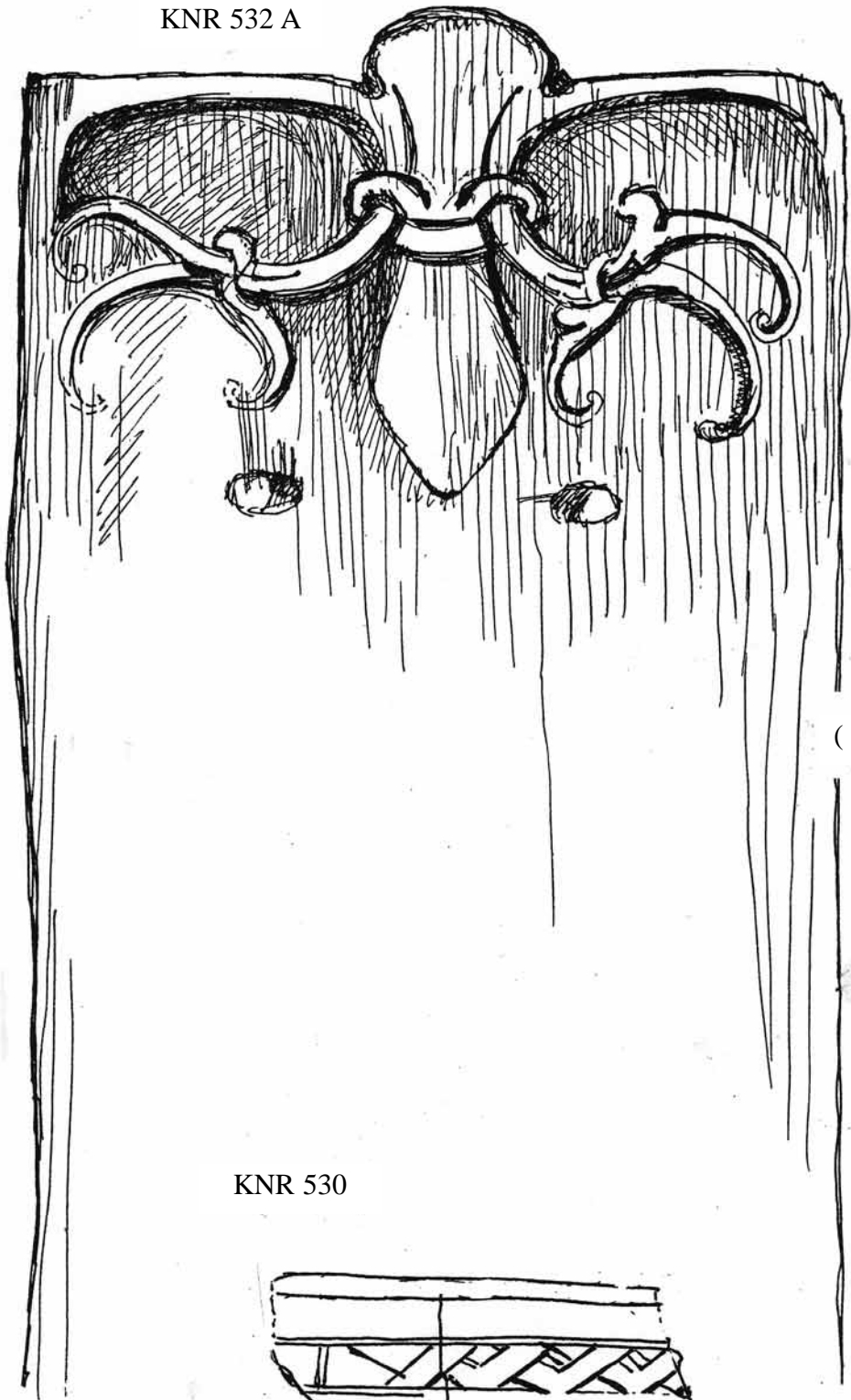

(1:2)

KNR 530

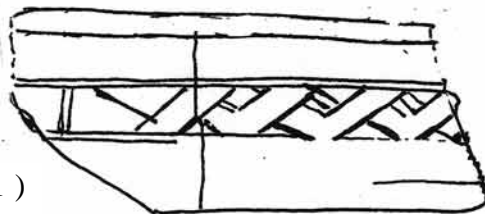

(1:1)

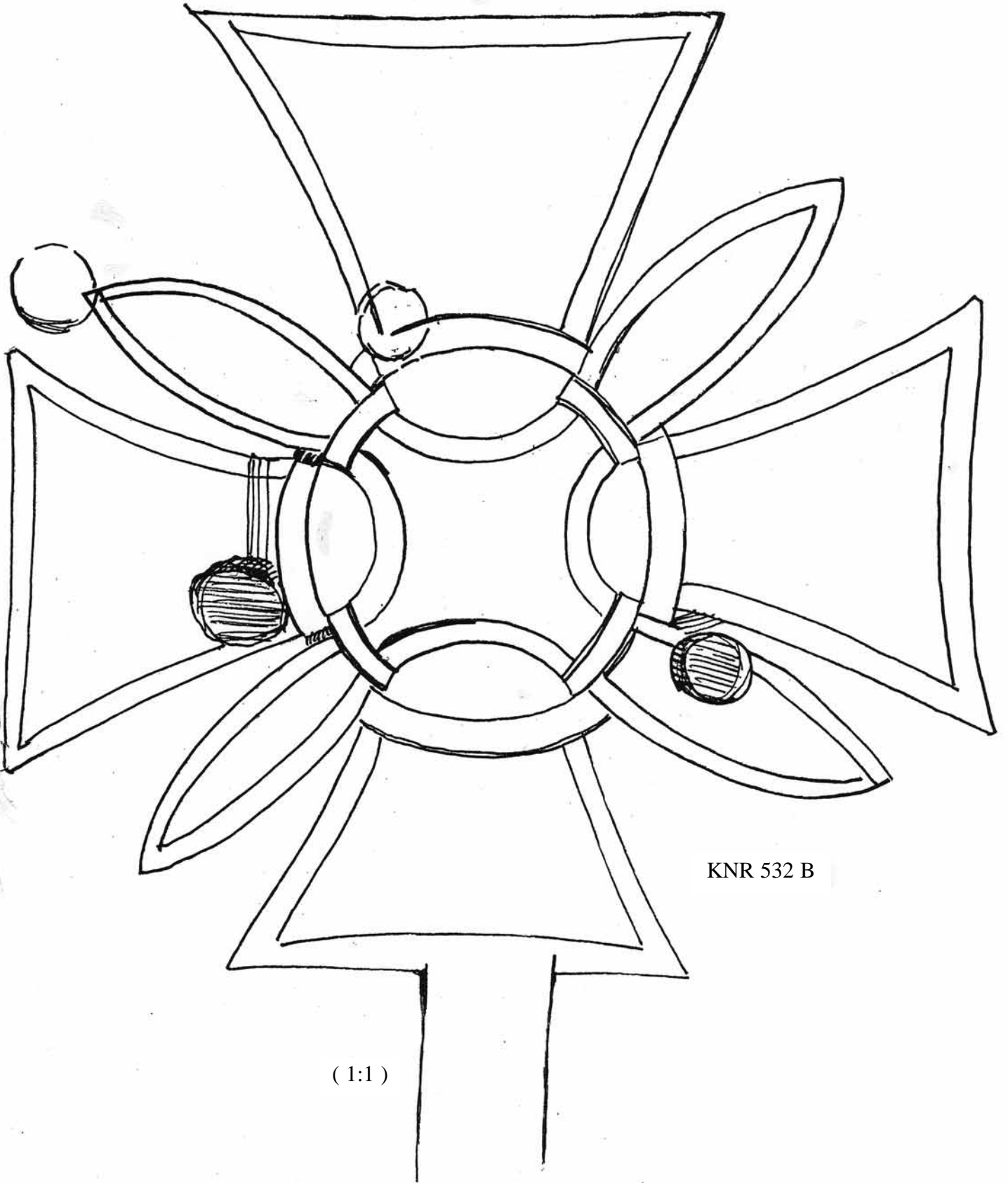

KNR 532 B

(1:1)

(1:1)

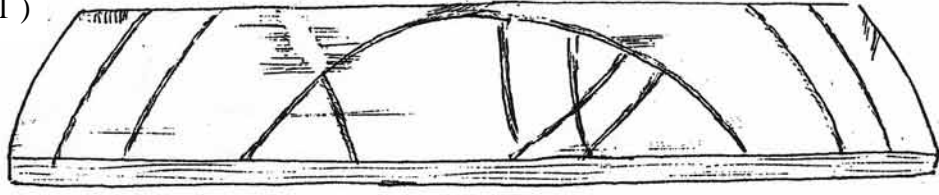

KNR 540

KNR 557

KNR 531

(1:2)

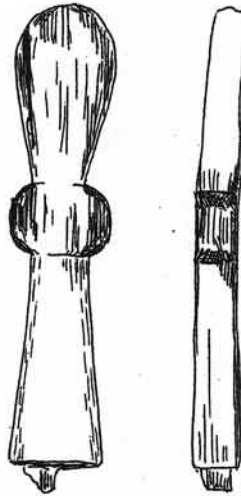

(1:3)



KNR 538



KNR 560

(1:1)

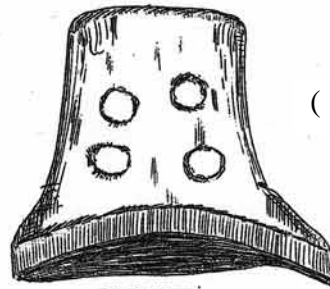

(1:2)

(1:2)

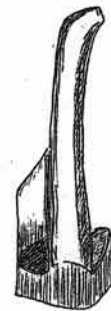
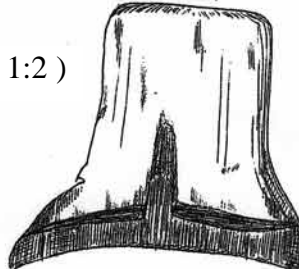

KNR 534

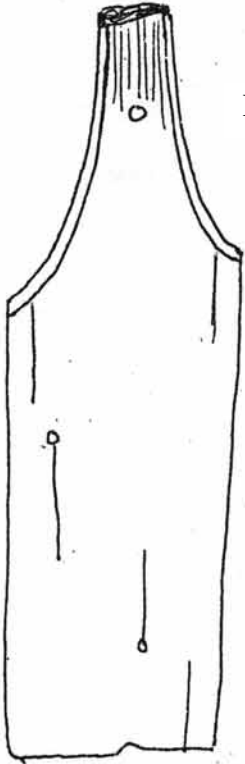

KNR 566

(1:8)

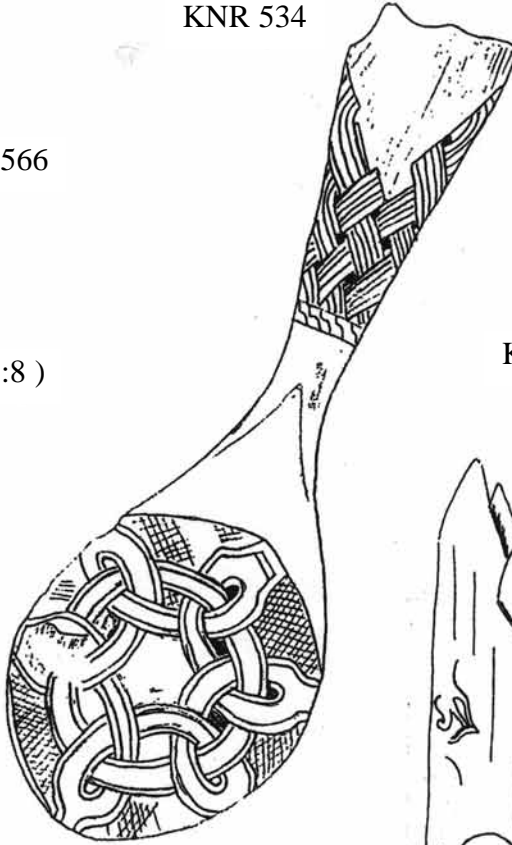

(1:1)

KNR 535



(1:2)

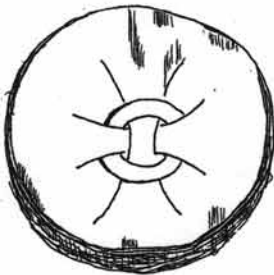

KNR 537

(1:1)

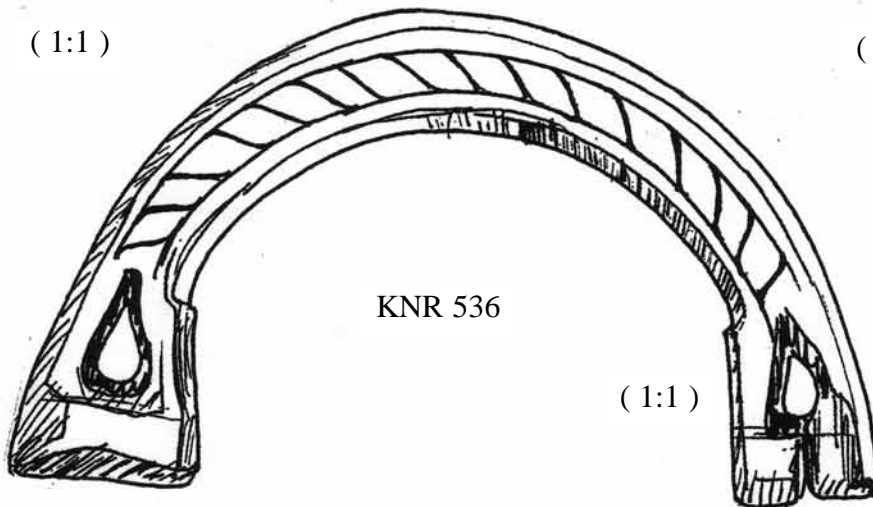

KNR 536

(1:1)

KNR 550



(1:4)



(1:1)



KNR 544

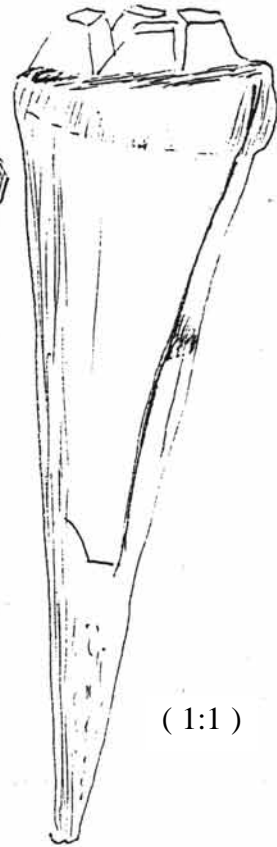

(1:1)

KNR 549

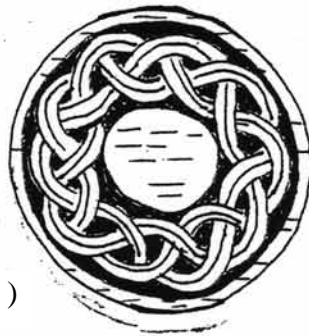

(1:1)

KNR 552



(1:2)

KNR 553 A

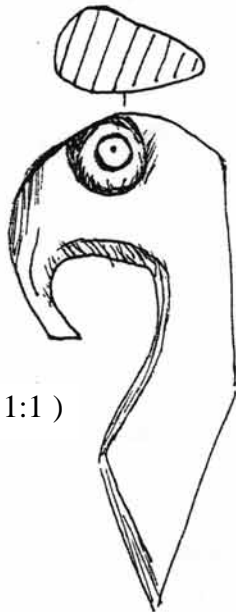

(1:1)

KNR 553 B

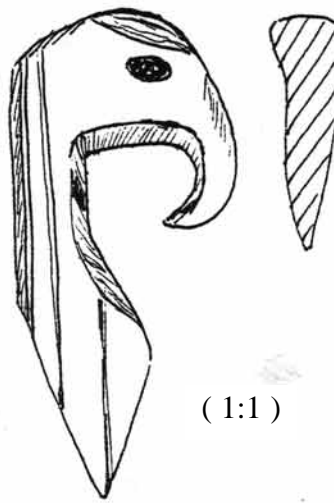

(1:1)

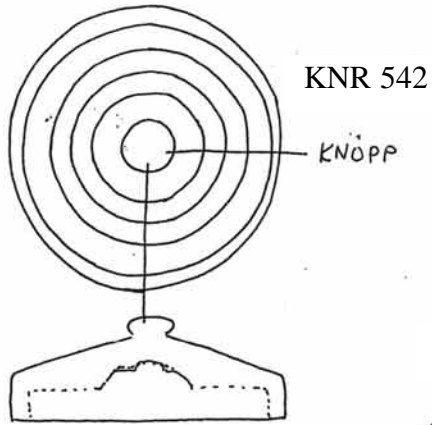

KNR 556

(1:3)

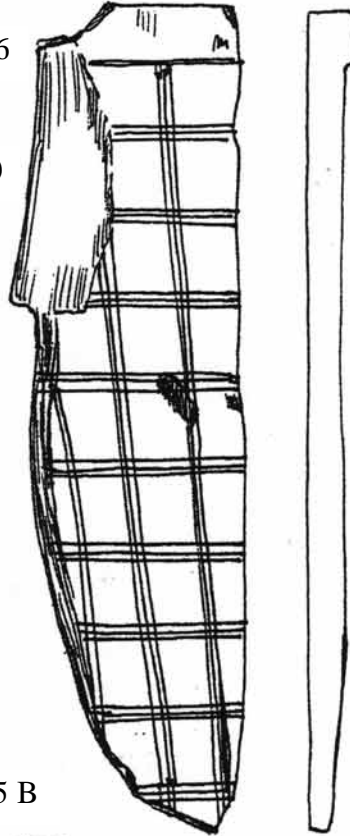

KNR 555 A

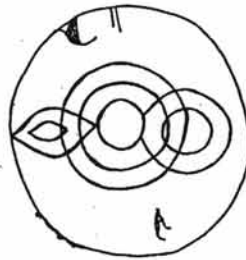

KNR 558

KNR 555 B

(1:2)



(1:1)

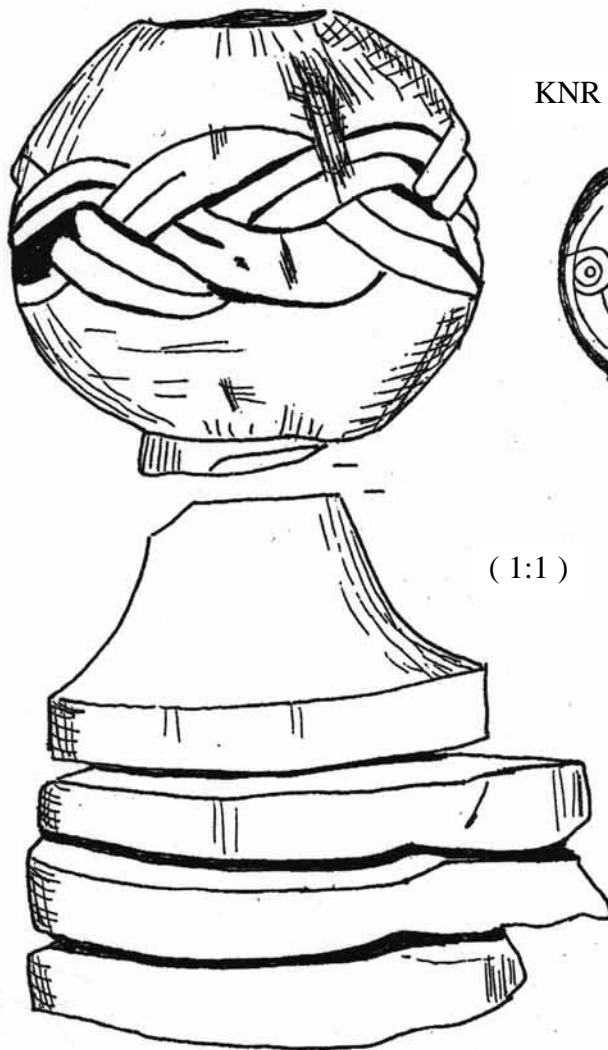

(1:2)

KNR 559 B



(1:4)

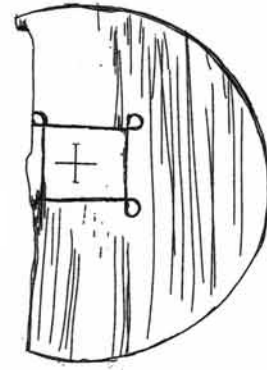

KNR 562

KNR 559 A



(1:2)

KNR 568



(1:2)

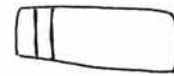

KNR 569

(1:1)

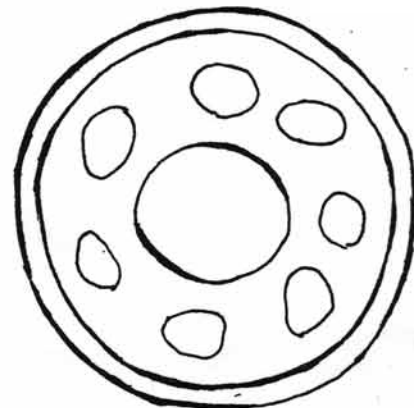

KNR 2

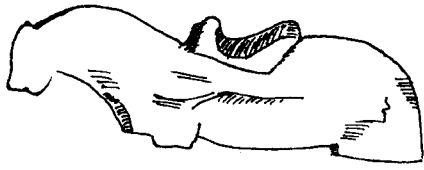

(1:2)

KNR 7



KNR 8

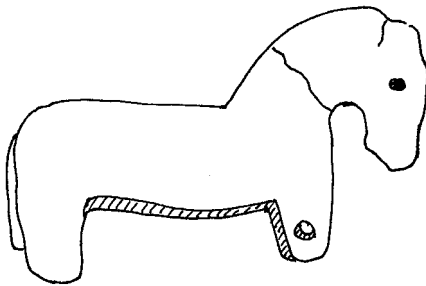

(1:2)

KNR 9

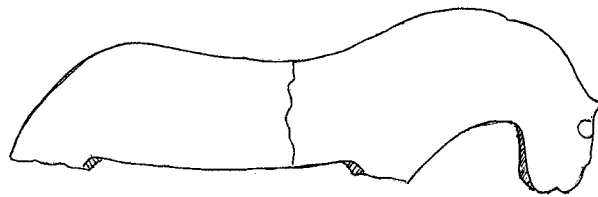

KNR 15

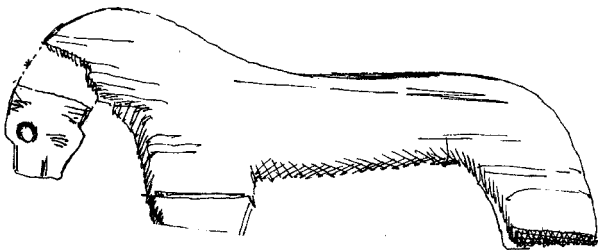

(1:2)

KNR 33

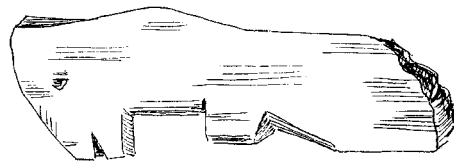

KNR 87

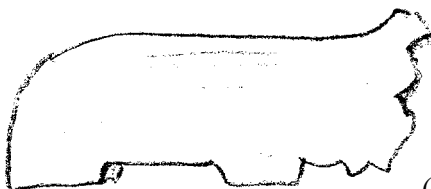

(1:1)

KNR 112



(1:2)

KNR 146

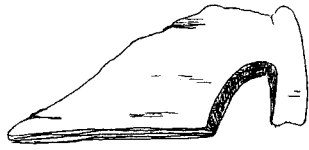

(1:2)

KNR 361



KNR 380

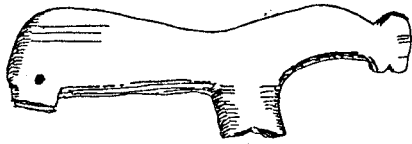

(1:2)

KNR 445

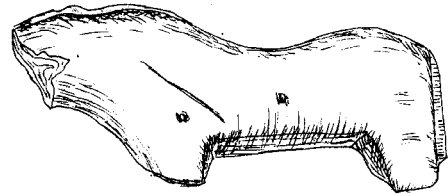

KNR 448

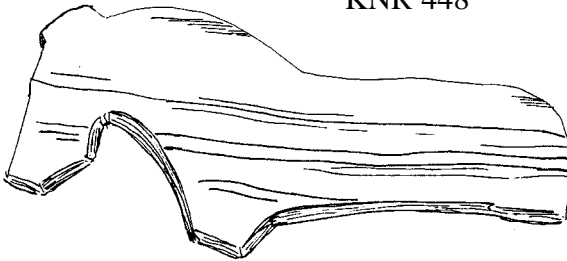

KNR 480

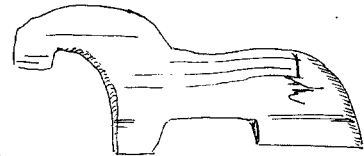

(1:2)

KNR 494



(1:2)

KNR 520

